

Koiran sukupuoli

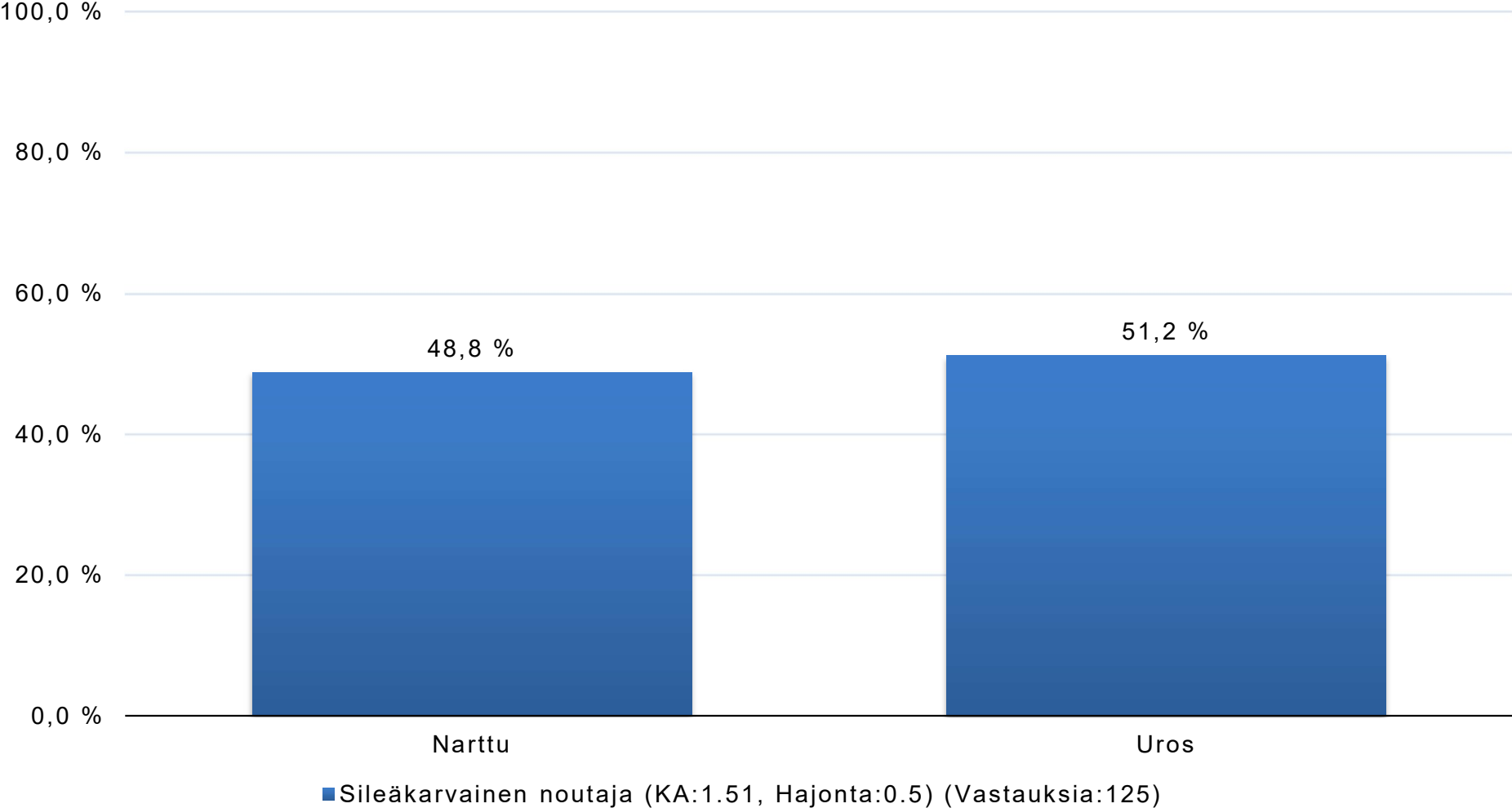

Koiran ikä

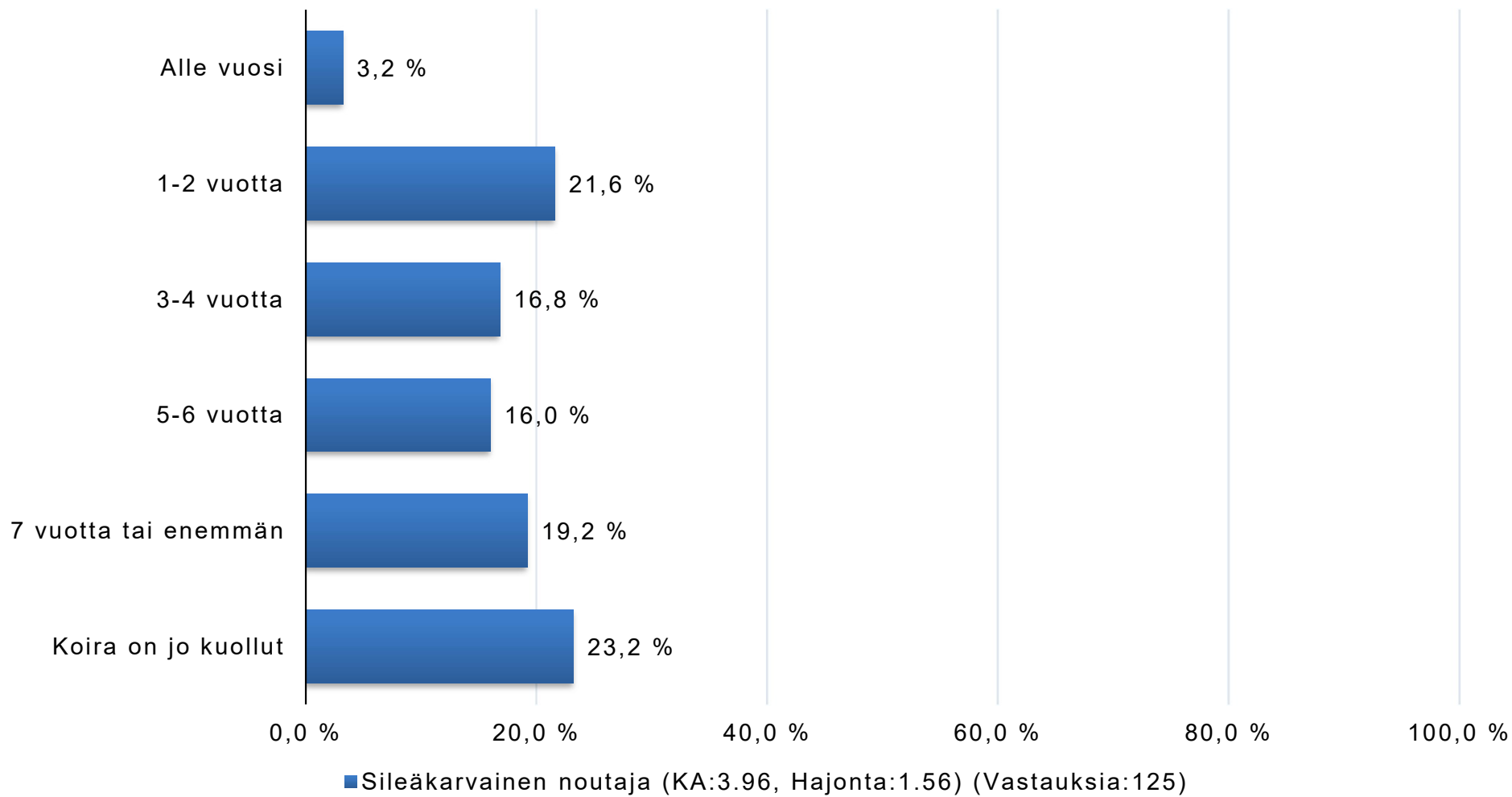

Jos koira on jo kuollut, minkä ikäiseksi se eli ?

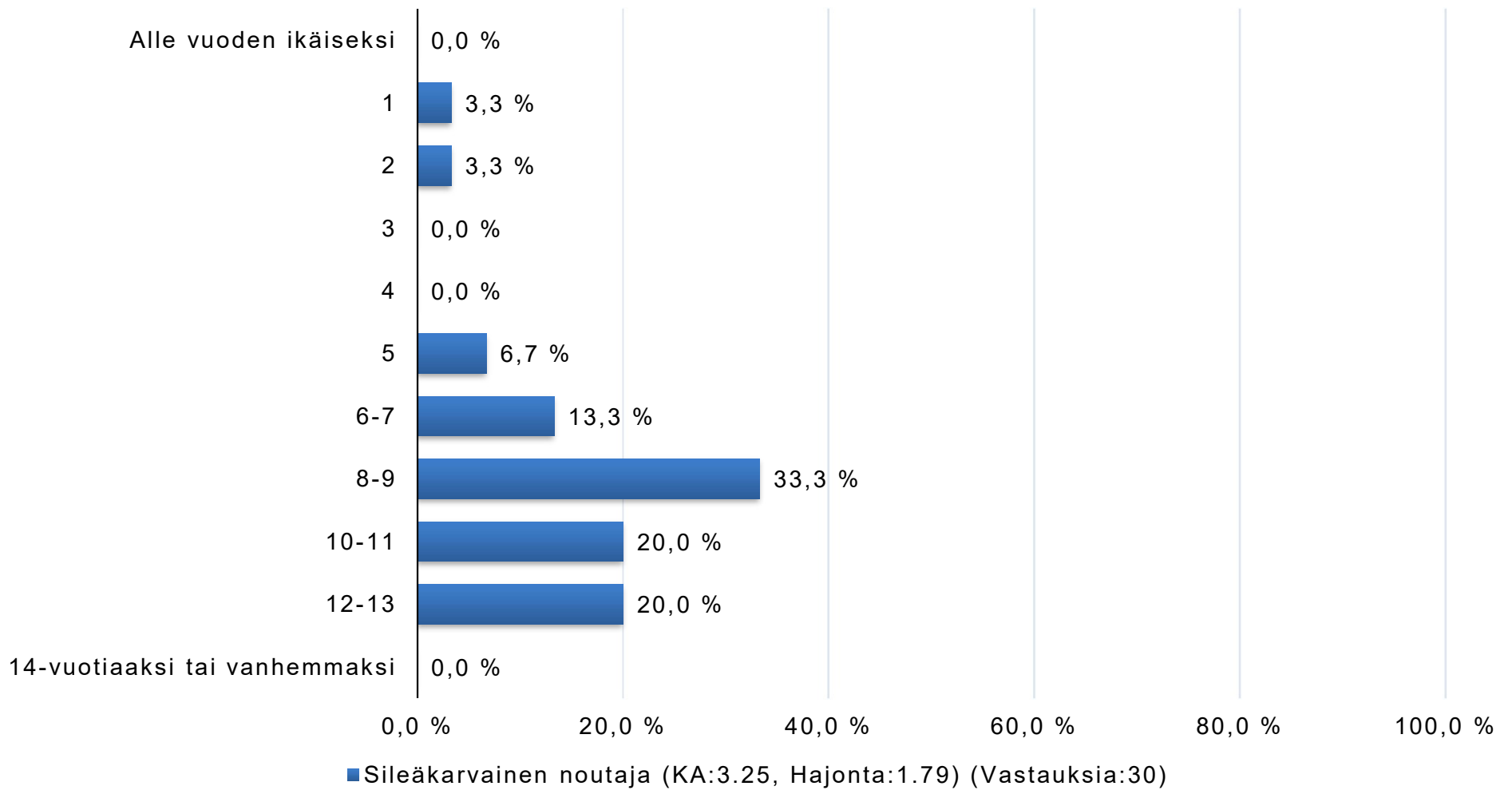

Koiran rotu

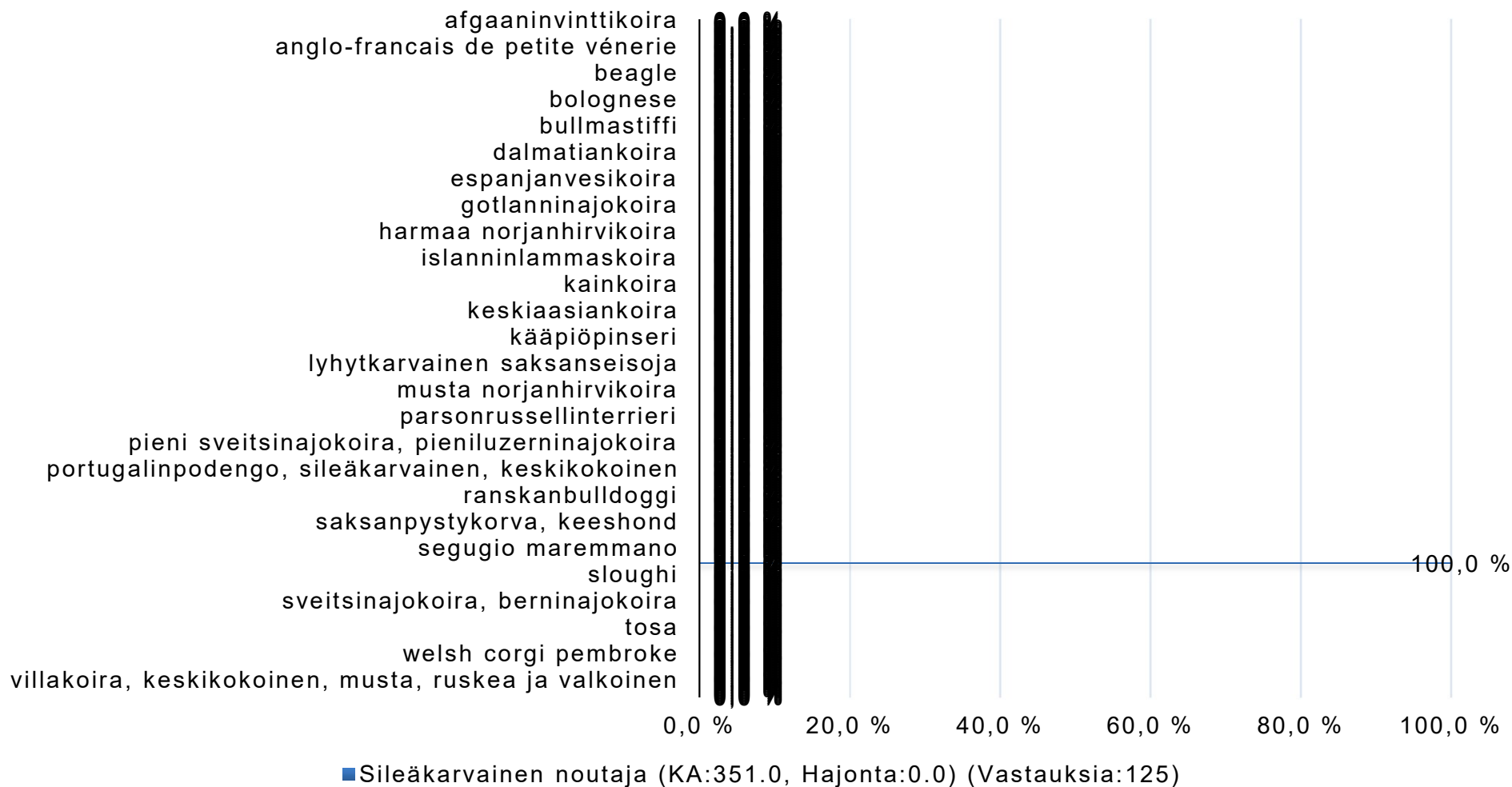

Onko tästä koirasta annettu vastausta tähän (maaliskuussa 2019 avattuun) kyselyyn aiemmin?

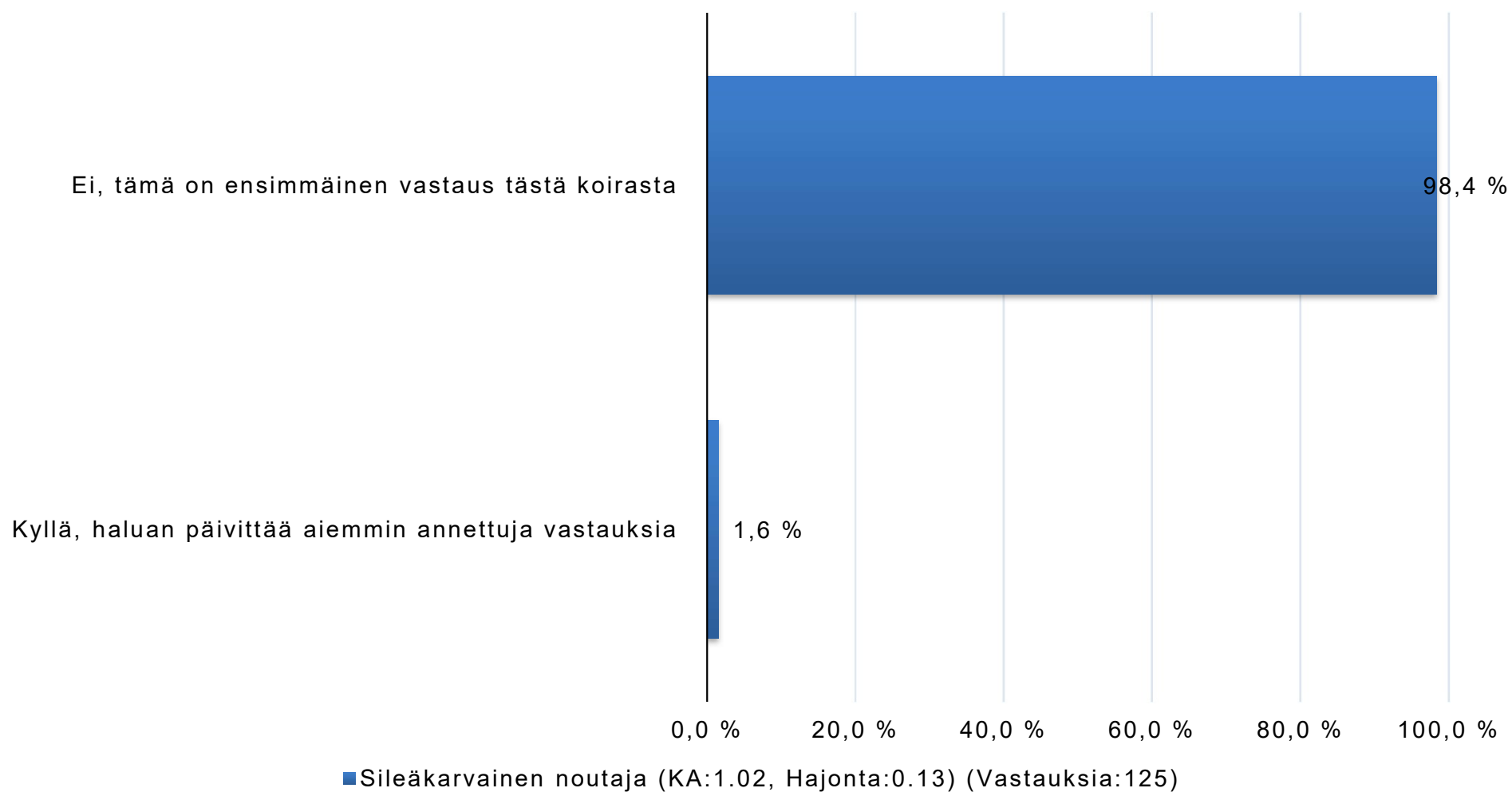

1. Onko koiralla todettu jokin synnynnäinen vika?

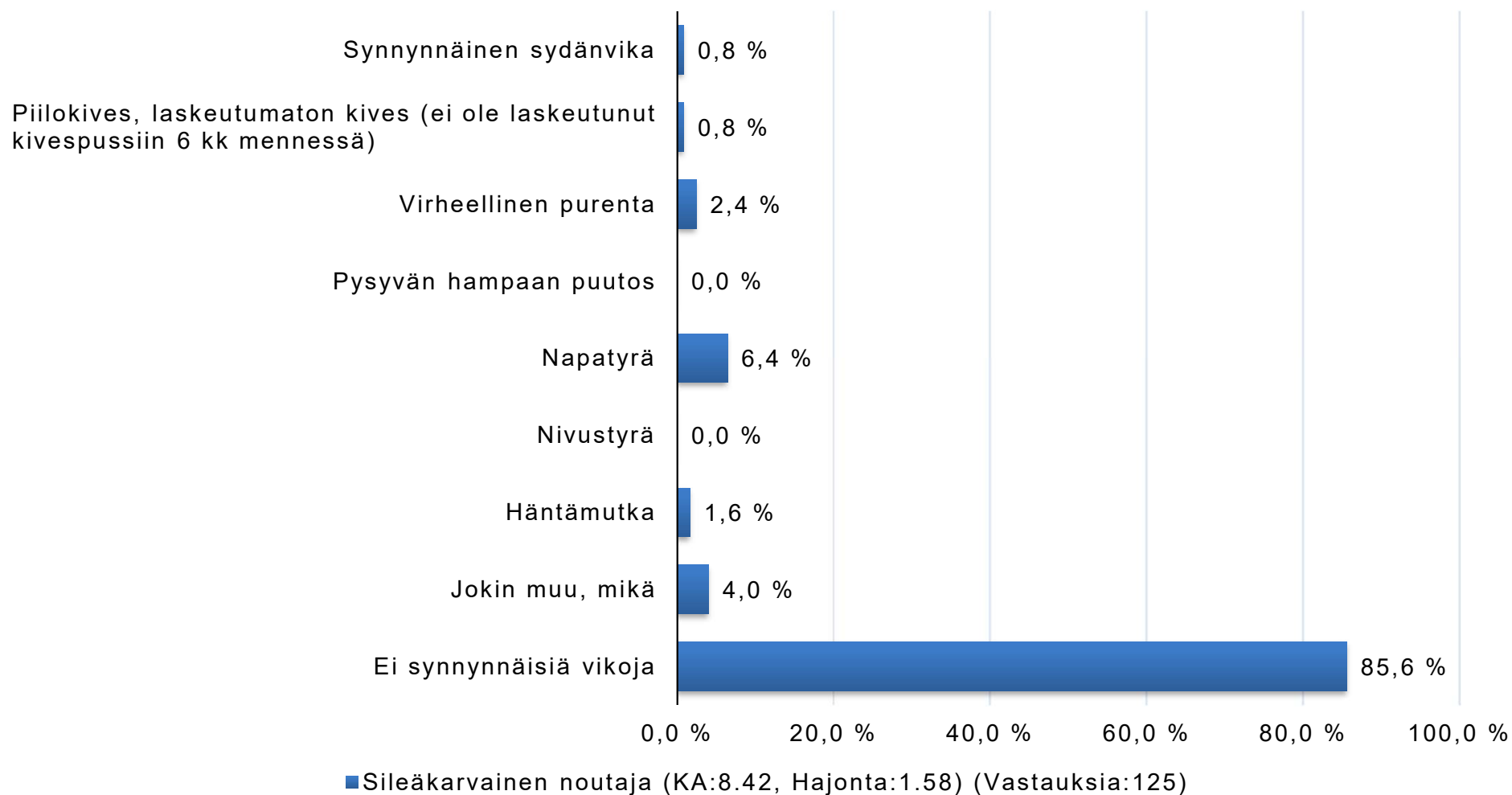

1. Onko koiralla todettu jokin synnynnäinen vika? - Jokin muu, mikä (Sileäkarvainen noutaja)

- 1 hammas liikaa
- Lievä yläpurenta
- Kyynärnivelsairaus
- Patellaluksaatio
- Hammas oli halki ja toinen haarake kruunusta halkesi pois.

2. Onko koiralla havaittu ihon ongelmia tai sairauksia (korvat ja tassut mukaan lukien)?

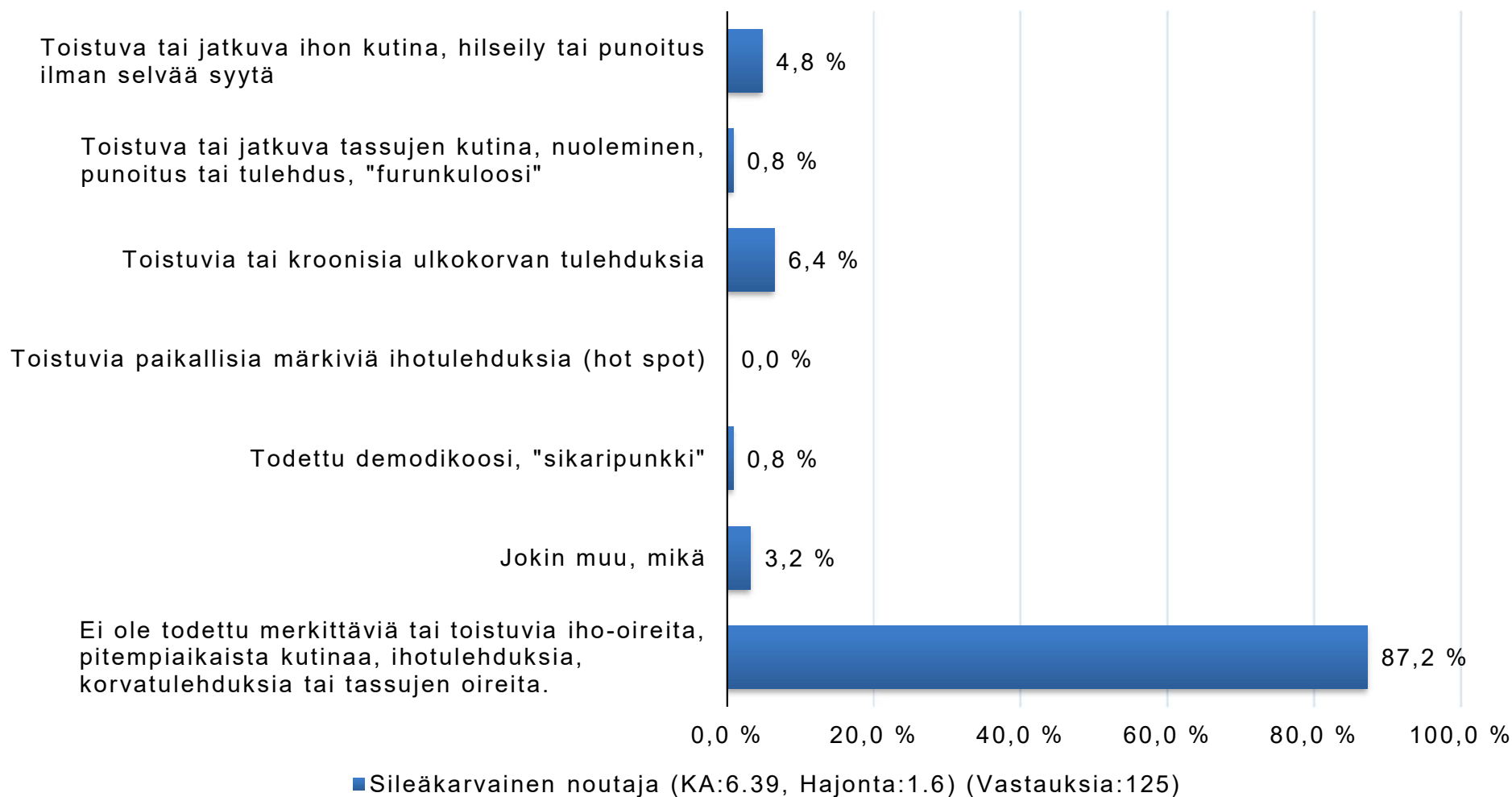

2. Onko koiralla havaittu ihon ongelmia tai sairauksia (korvat ja tassut mukaan lukien)?

- Jokin muu, mikä (Sileäkarvainen noutaja)

- Korvat seurauksen alla, vaativat puhdistusta muutaman kerran kuussa
- Todettu allergia testien kautta, myös ruoka-aineallergia
- Kutinaa, syksyisin ja talvisin, pieniä ihokasvaimia
- Korvatulehduksia väärästä ruuasta/ruoka-aineesta

Missä iässä iho-ongelmat alkoivat tai sairaus puhkesi ensimmäisen kerran?

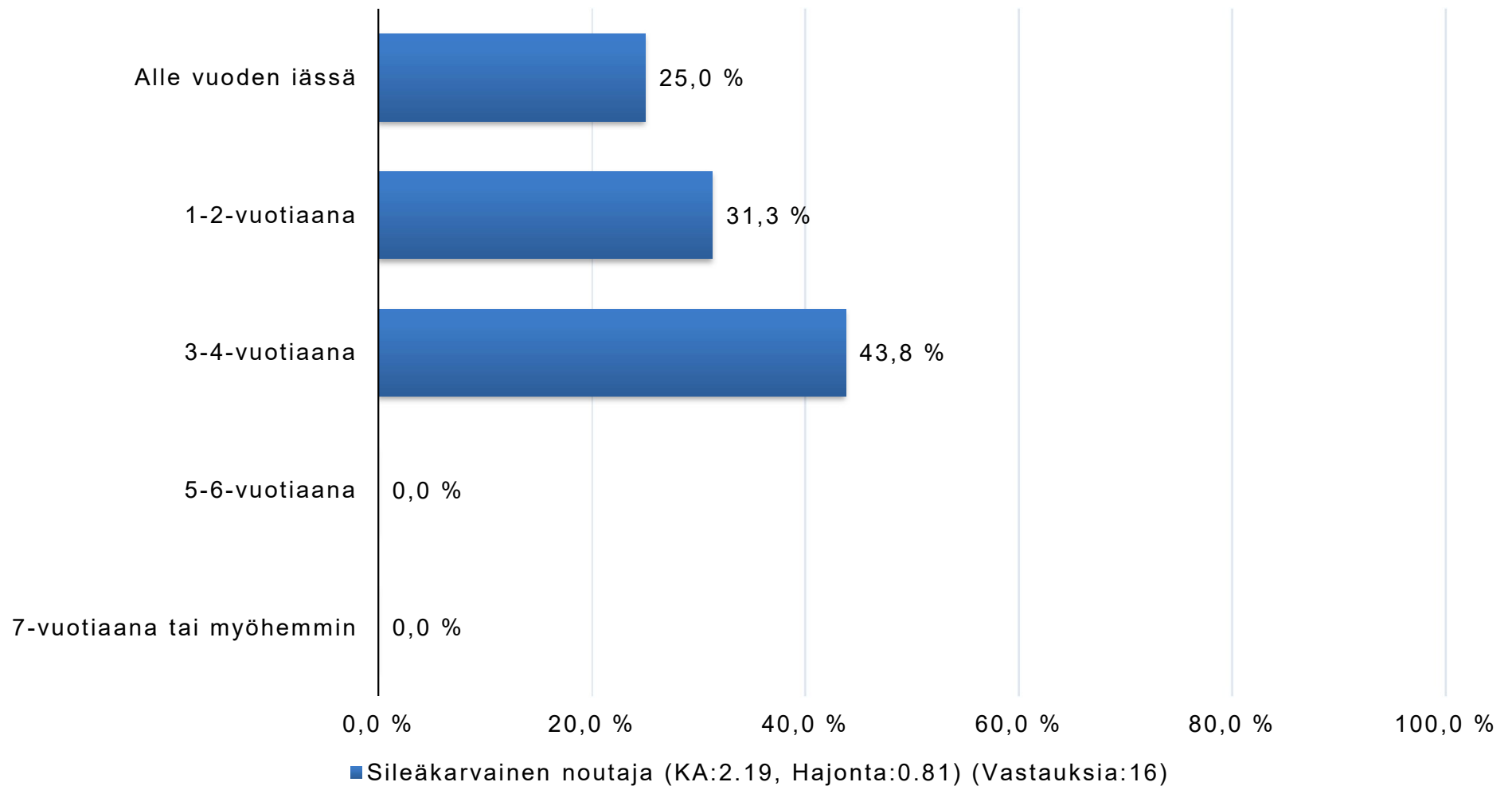

Millaista oireilu havaituissa iho-ongelmissa on?

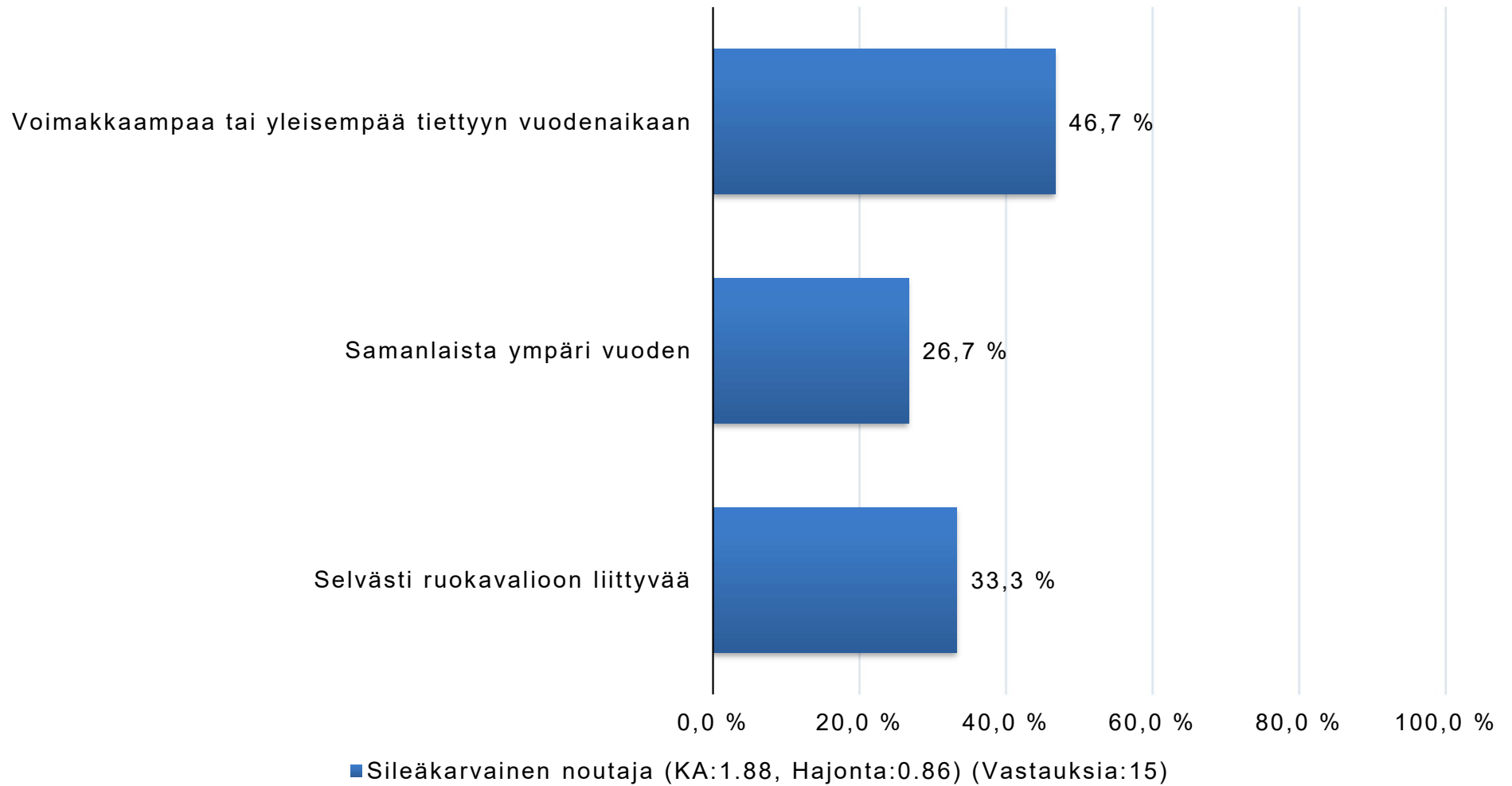

Jos koiralla on todettu hoitoa vaativa pitkäkestoinen ihosairaus, sitä on hoidettu...

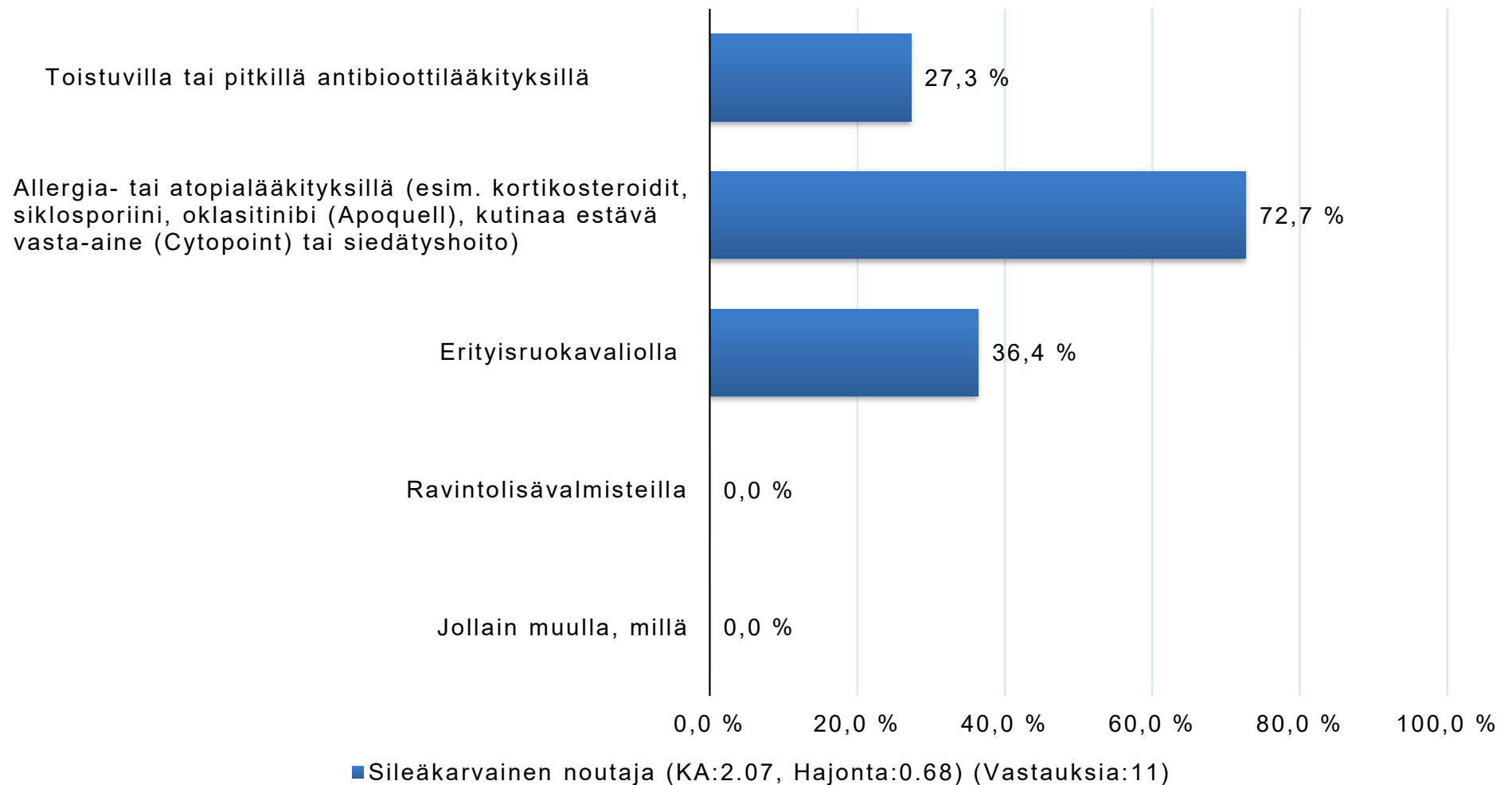

3. Onko koiralla todettu silmien tai silmäluomien ongelmia?

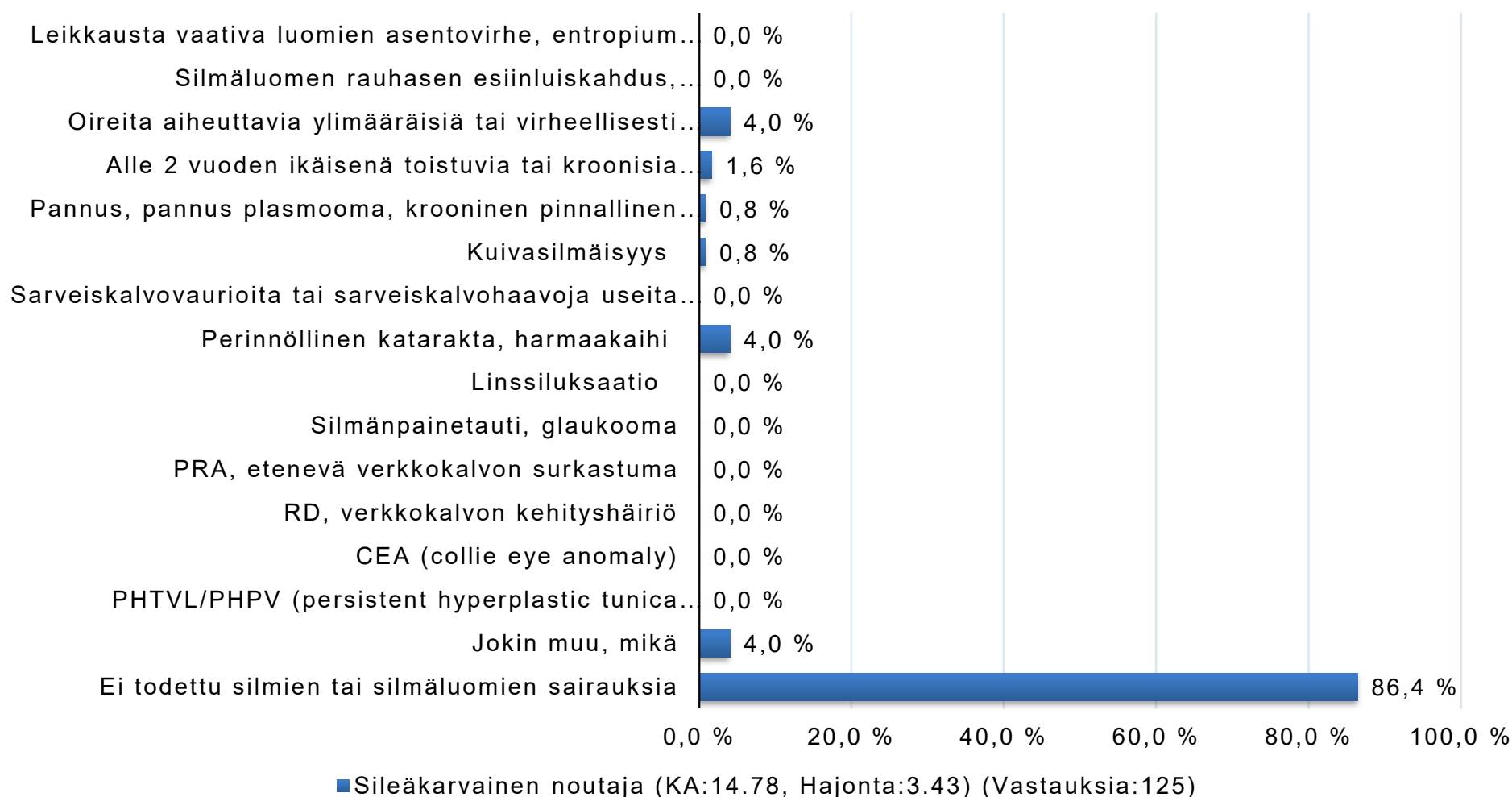

3. Onko koiralla todettu silmien tai silmäluomien ongelmia? - Jokin muu, mikä (Sileäkarvainen noutaja)

- Kortikaalinen katarakta
- Ektropion/Makroblepharon, katarakta (ei synnynnäinen) tod 22.3.18
- distchiasis, ei todettu mutta tiedetään olevan. Ei juuri oireile.
- Muutamia silmätulehduksia joita on hoidettu tipoilla.
- Follikulaarinen konjuviitti

4. Onko koiralla todettu suun, hampaiden tai nielun ongelmia?

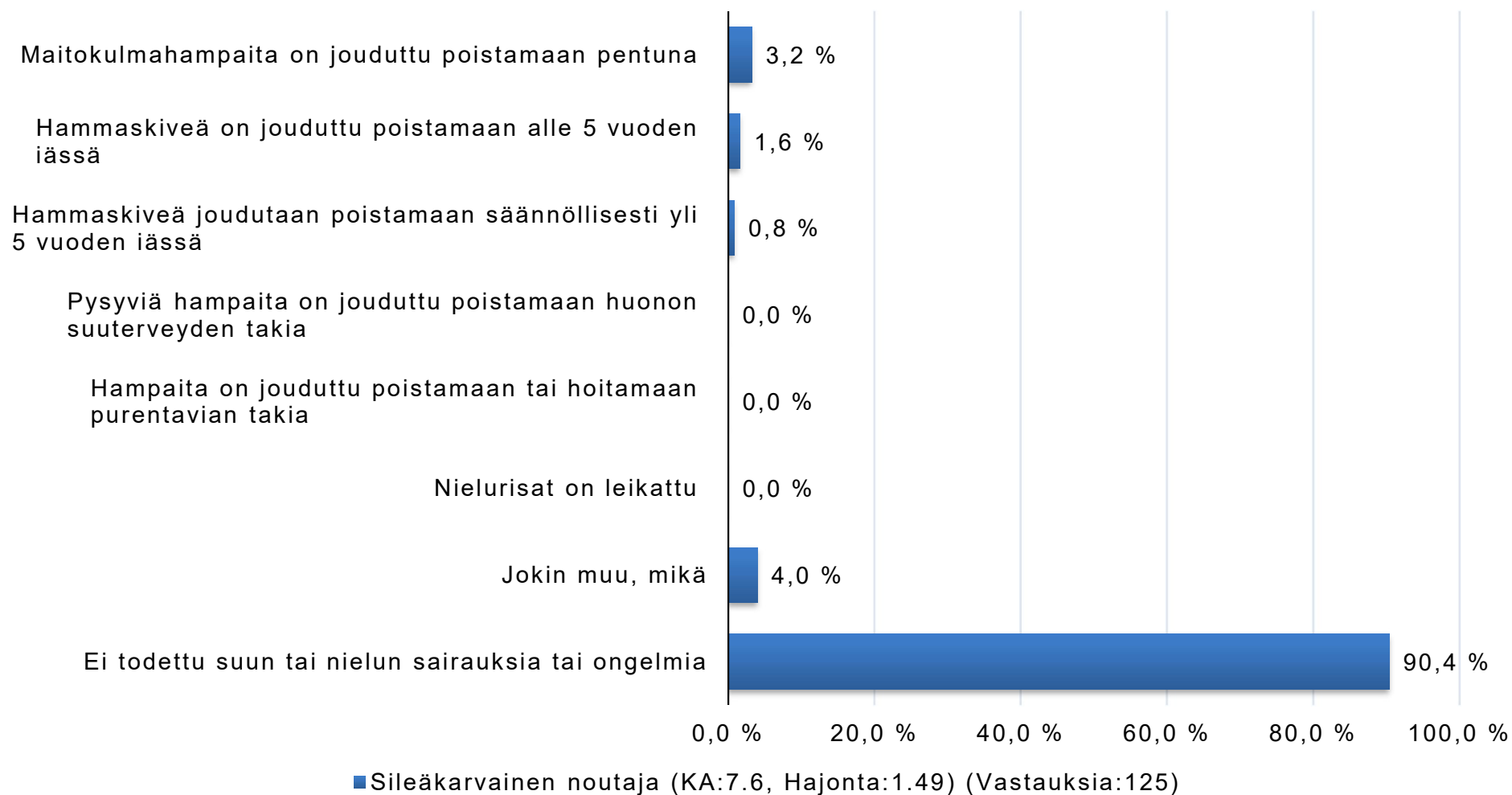

4. Onko koiralla todettu suun, hampaiden tai nielun ongelmia? - Jokin muu, mikä (Sileäkarvainen noutaja)

- Ienkasvain.
- Virheasentoinen kulmahammas, ei vaatinut eläinlääkärin toimenpiteitä
- Tapaturmaisesti lohjennut etuhammas poistettu
- Hampaita poistettu loukkaantumisen vuoksi
- Yksi yhteenkasvanut alaetuhammas on haljennut.

5. Onko koiralla todettu ruoansulatuskanavan ongelmia tai sairauksia?

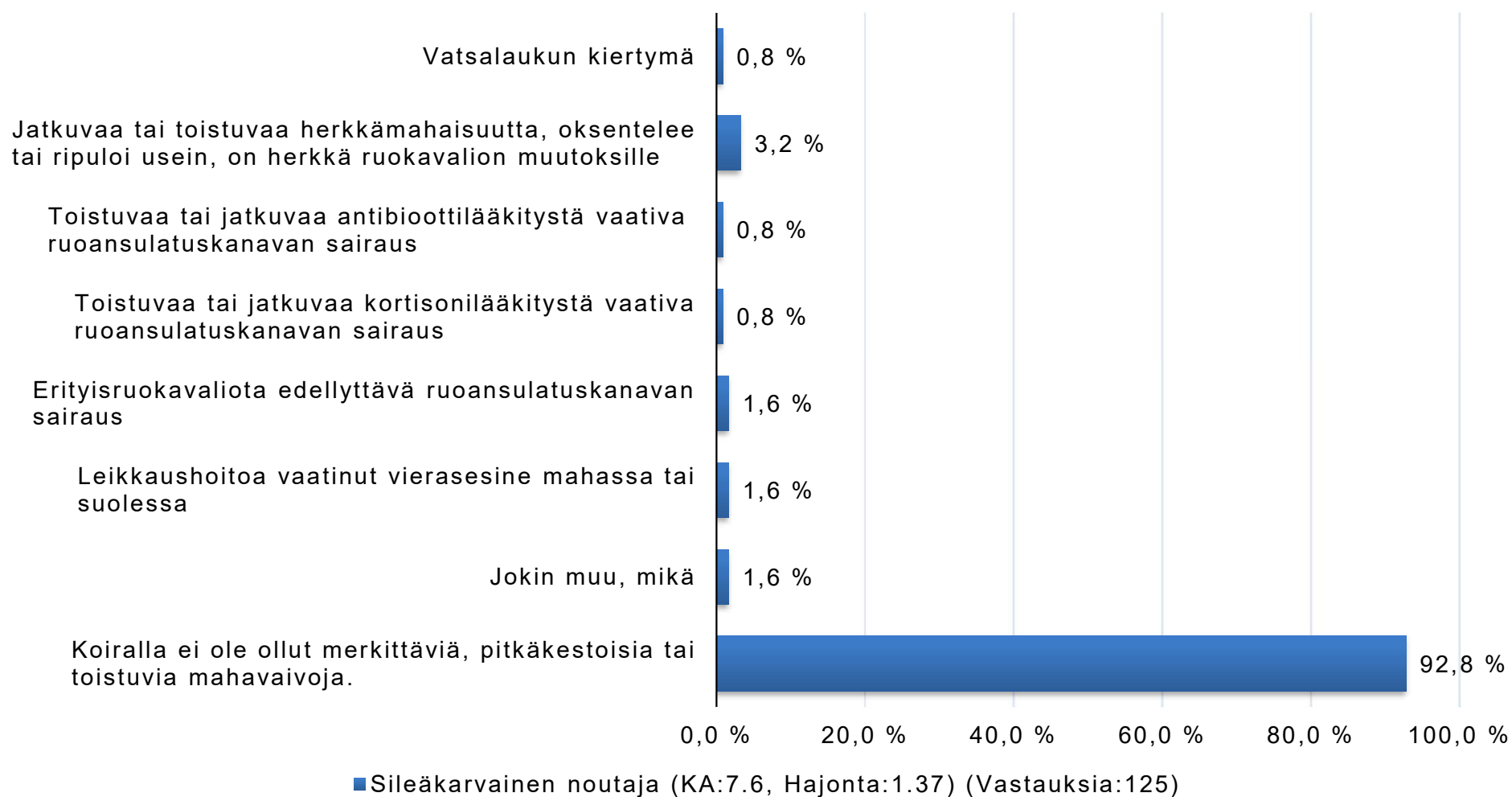

5. Onko koiralla todettu ruoansulatuskanavan ongelmia tai sairauksia?

- Jokin muu, mikä (Sileäkarvainen noutaja)

- Tukkeumaa suolessa, leikkaushoitoa ei tarvittu. Koira oli 10v+
- Suolihuuhtelun vaatinut suolitukos sekä lukuisia oksennettuja sukkia

Missä iässä ruuansulatuskanavan ongelmat tai sairaudet alkoivat?

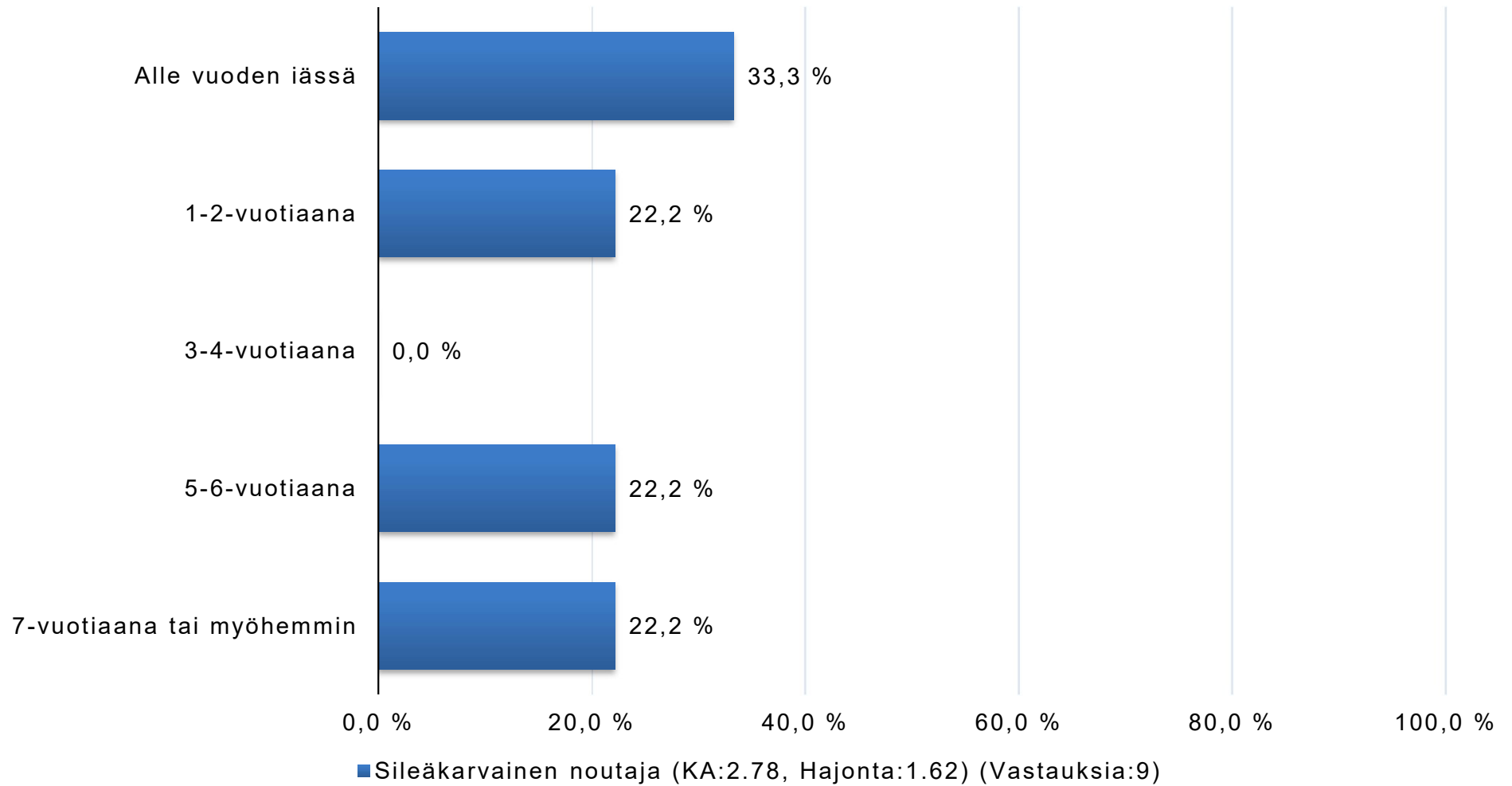

6. Onko koiralla esiintynyt ontumaa tai liikuntavaikeuksia?

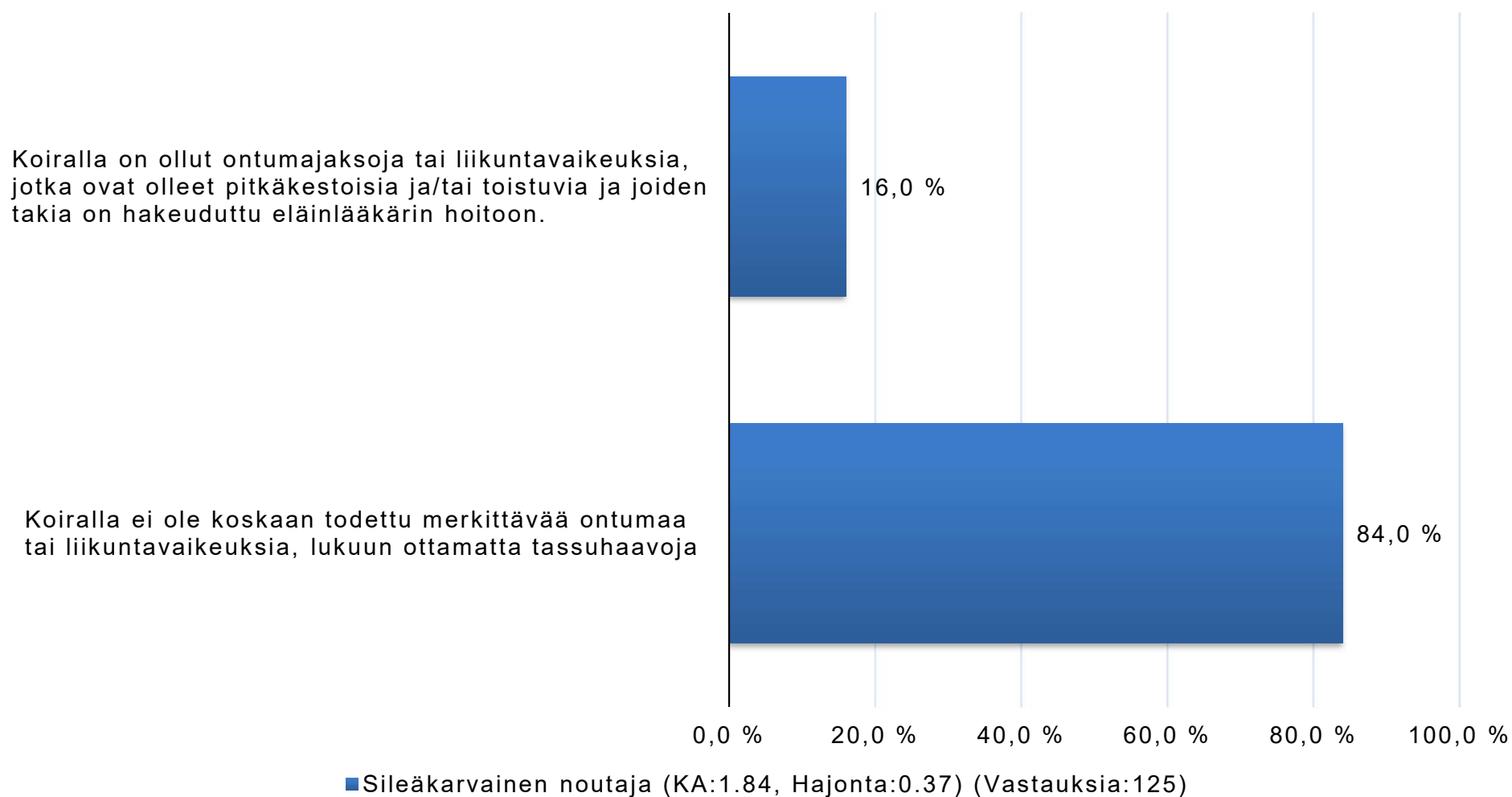

Onko koiralta diagnosoitu jokin seuraavista?

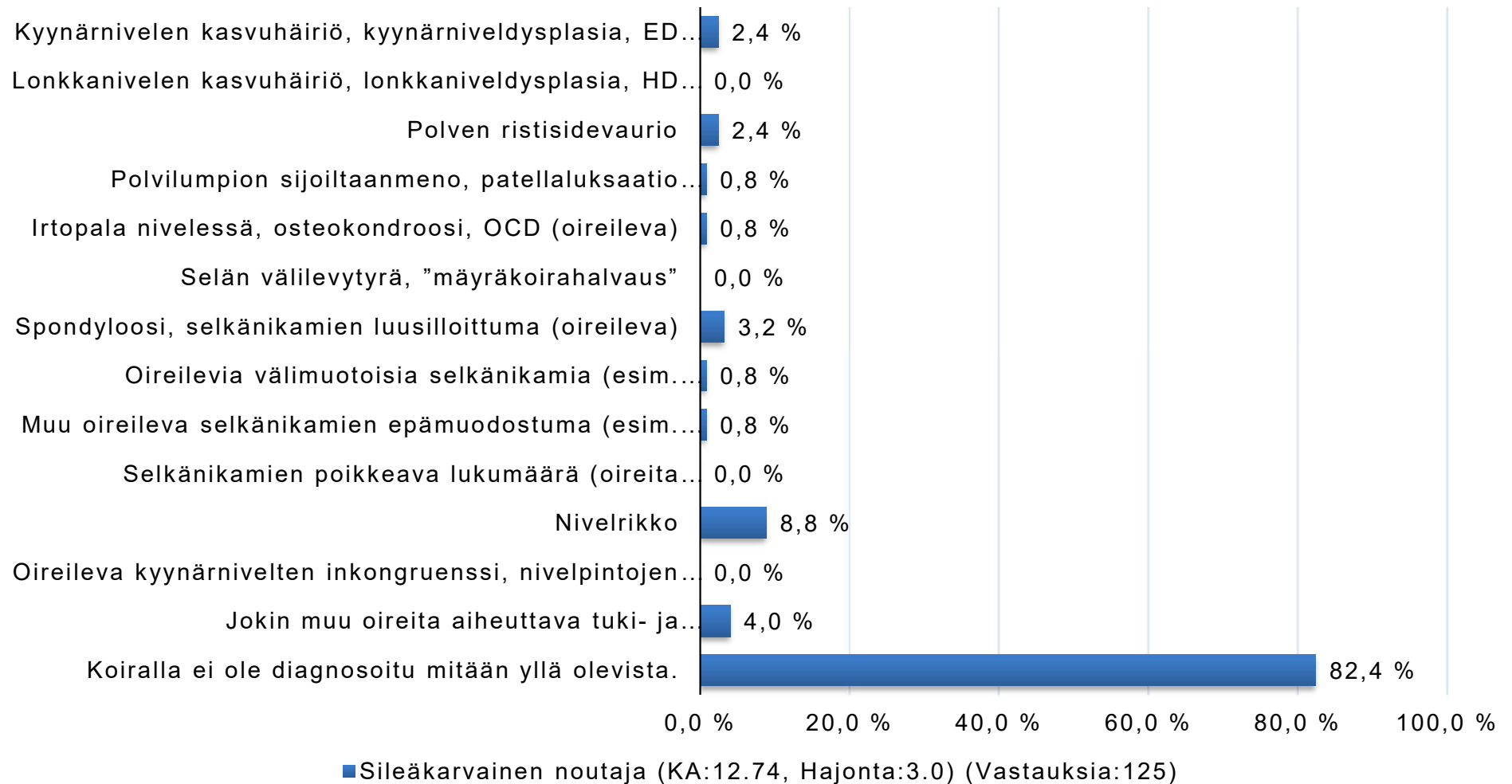

Onko koiralta diagnosoitu jokin seuraavista? - Jokin muu oireita aiheuttava tuki- ja liikuntaelinsairaus, mikä (Sileäkarvainen noutaja)

- Olkapään nivelside vahingoittunut tapaturmaisesti
- Veteraanina nivelrikko ranteessa, jonka satutti juniorina.
- Selkälausunto SP2, ei oireile mitenkään.
- luisu lantio ja löysät kintereet, taka-askel ja voimantuotto heikkoa
- Spondyloosi ilman oireita

Koiralla todettu hoitoa vaativa tuki- ja liikuntaelinsairaus on...

Voit valita useamman kuin yhden vaihtoehdon. Jos koiralla on todettu useampia hoitoa vaatineita tuki- ja liikuntaelinsairauksia, vastaa näistä vakavimman osalta.

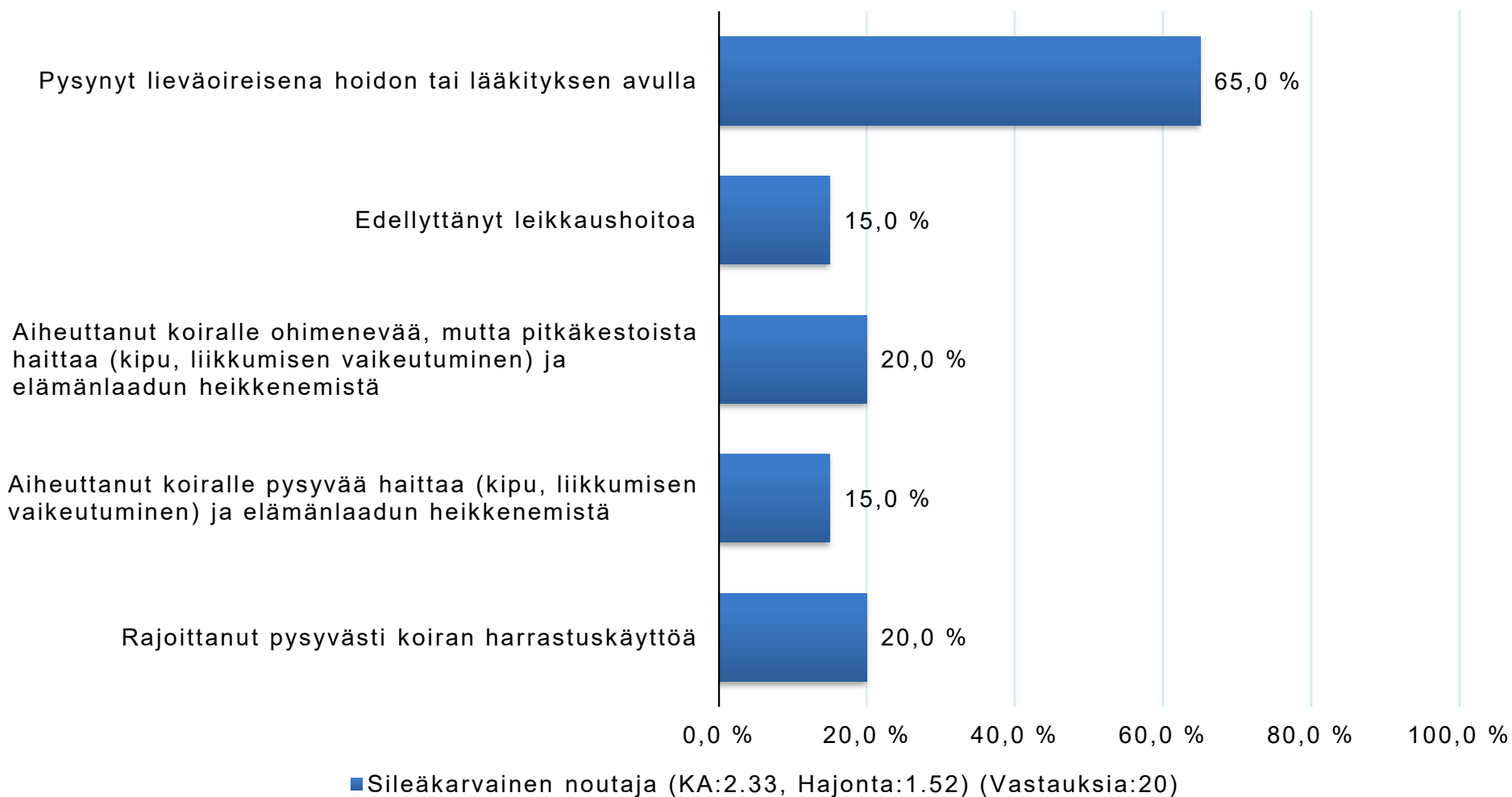

Missä iässä koiran tuki- ja liikuntaelimistön ongelmat alkoivat?

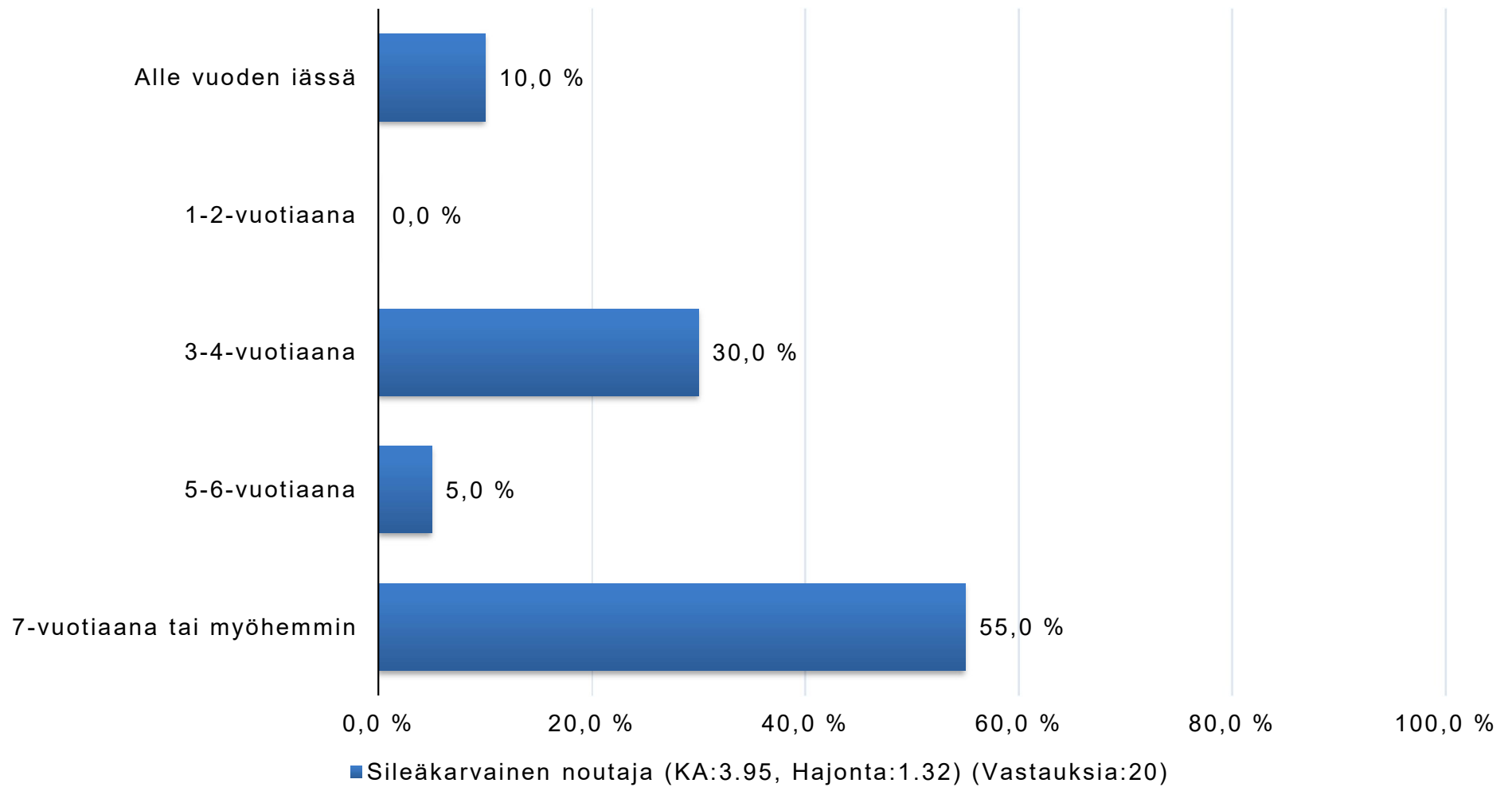

7. Onko koiralla todettu sydämen tai verenkierron sairauksia?

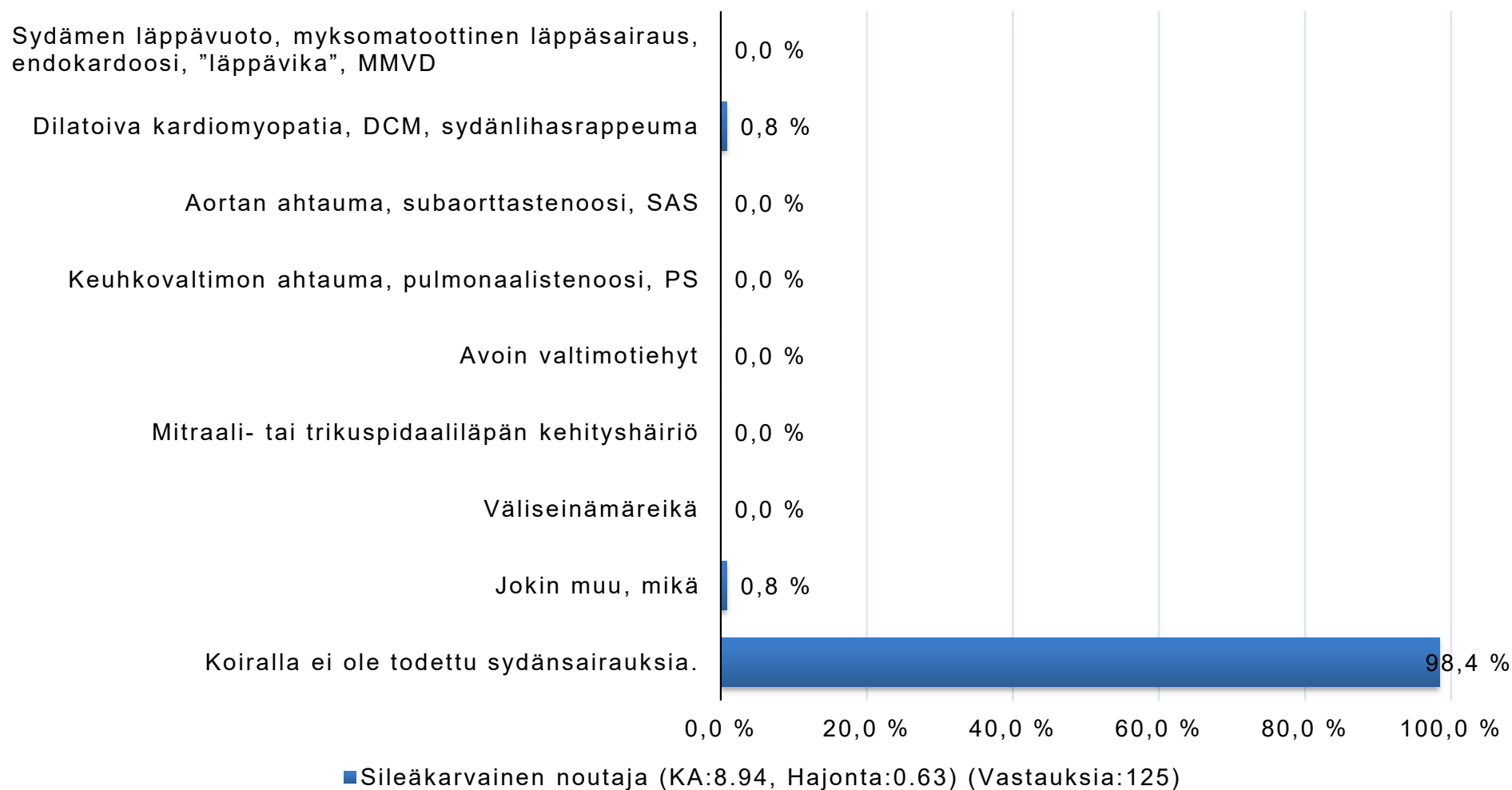

7. Onko koiralla todettu sydämen tai verenkierron sairauksia? - Jokin muu, mikä (Sileäkarvainen noutaja)

- koiralle ei ehditty tehdä lopullista diagnoosia ennen kuolemaa, mutta sydämessä epäiltiin olevan vikaa

Missä iässä sydämen tai verenkierron sairaus diagnosoitiin?

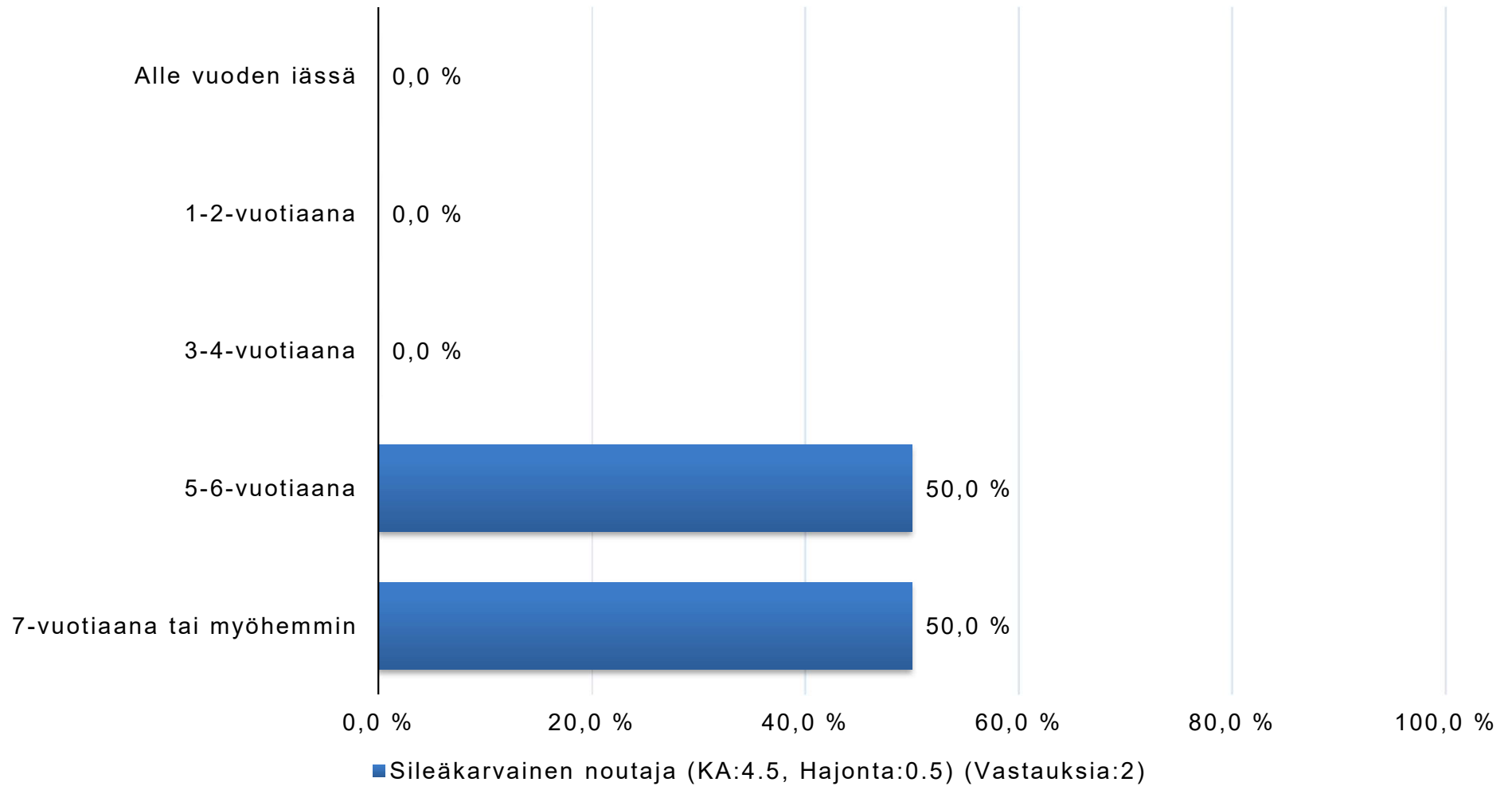

8. Onko koiralla havaittu hengityselimistön ongelmia tai sairauksia?

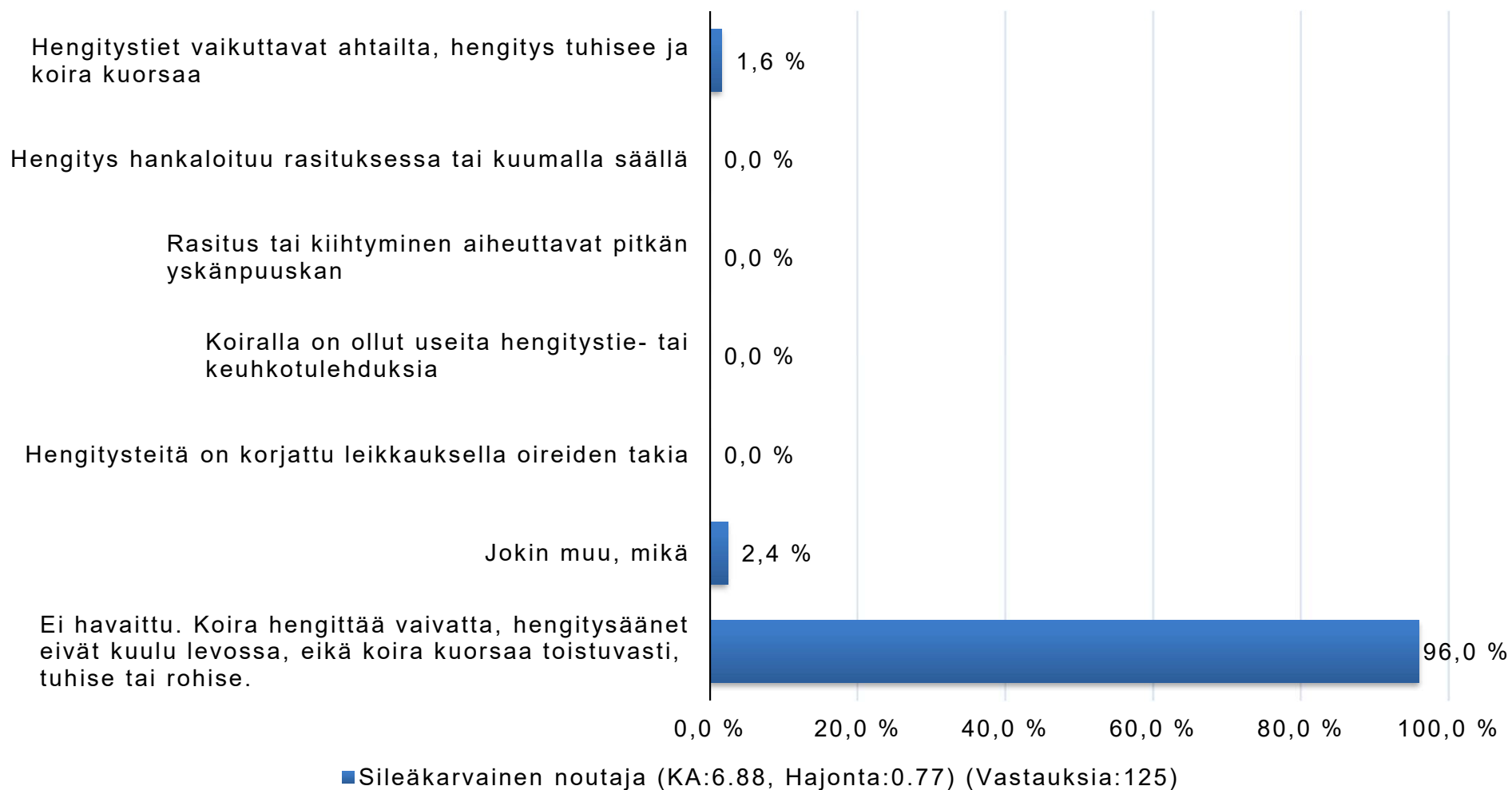

8. Onko koiralla havaittu hengityselimistön ongelmia tai sairauksia?

- Jokin muu, mikä (Sileäkarvainen noutaja)

- viimeisinä vuosina hengitys rohisi, mutta tutkimuksissa ei löytynyt mitään
- Liian pitkä pehmeä kitalaki, koira kuorsaa nukkuessaan voimakkaasti
- Kurkunkannen toispuoleinen halvaus yli 10-vuotiaana

Missä iässä hengityselimistön oireilu alkoi?

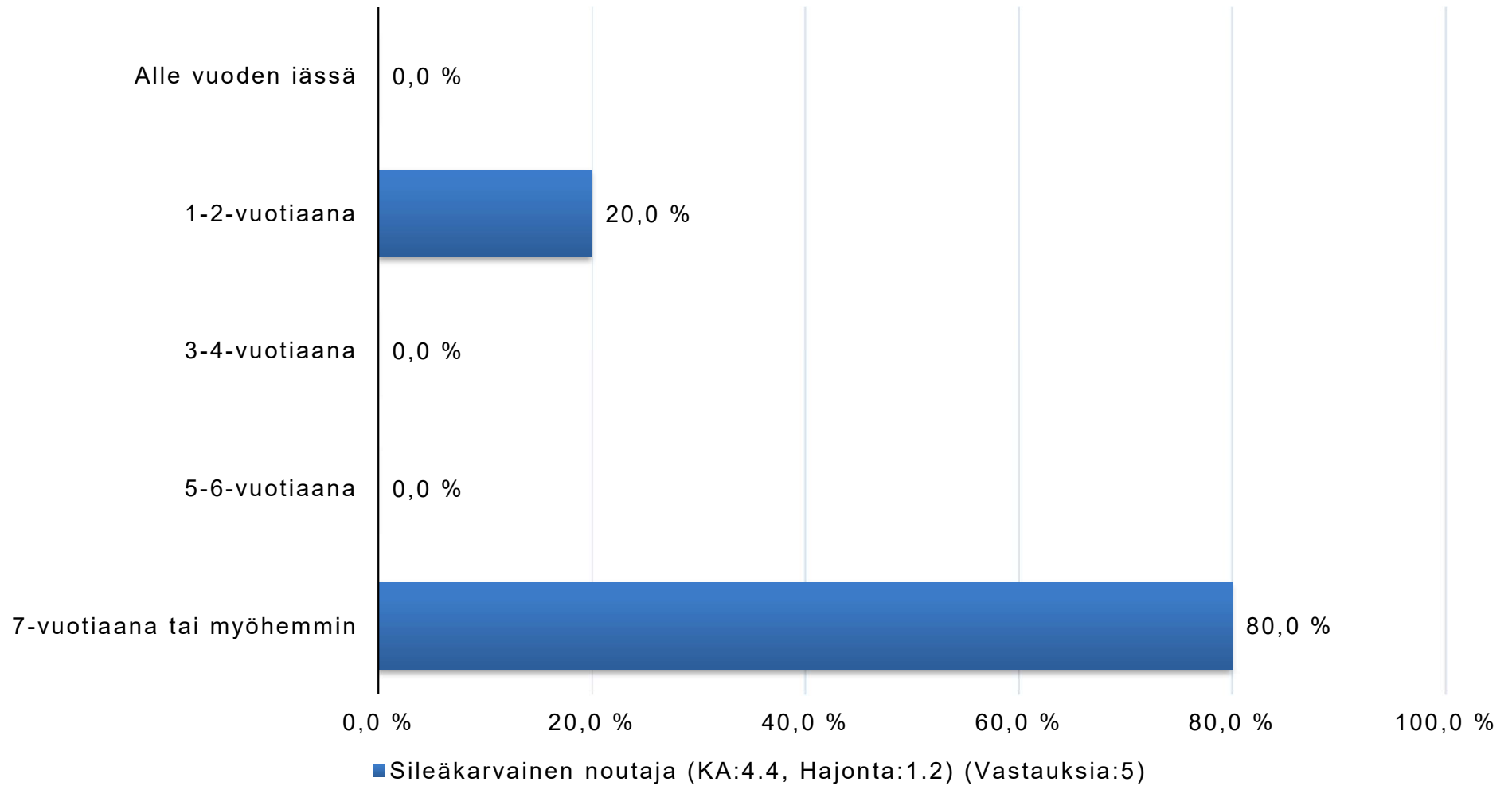

9. Onko koiralla todettu virtsateiden tai lisääntymiselinten sairauksia?

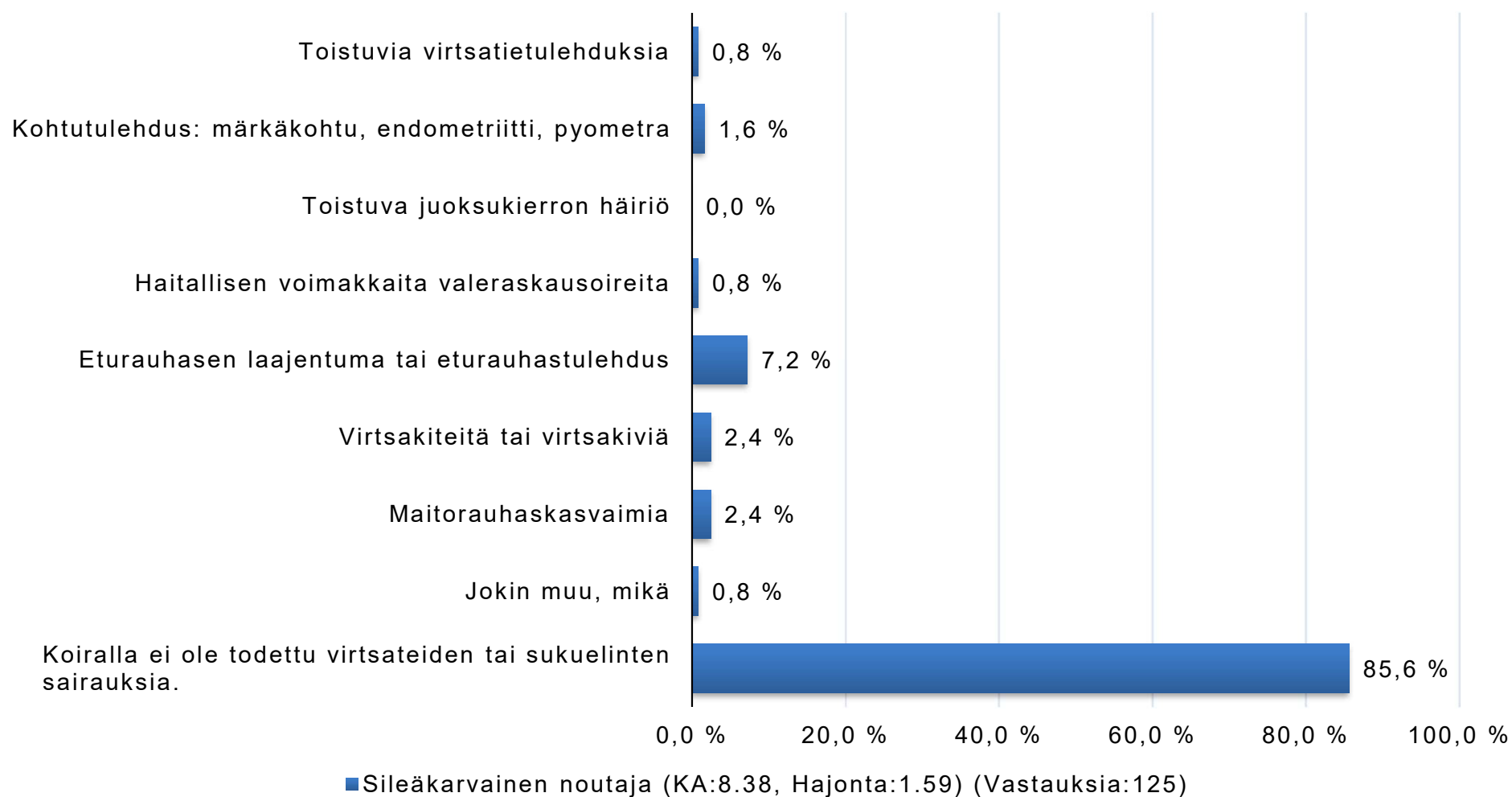

9. Onko koiralla todettu virtsateiden tai lisääntymiselinten sairauksia?

- Jokin muu, mikä (Sileäkarvainen noutaja)

- 1 pissatulehdus 10,5-vuoden aikana

Missä iässä virtsateiden tai lisääntymiselinten sairaus todettiin ensimmäisen kerran?

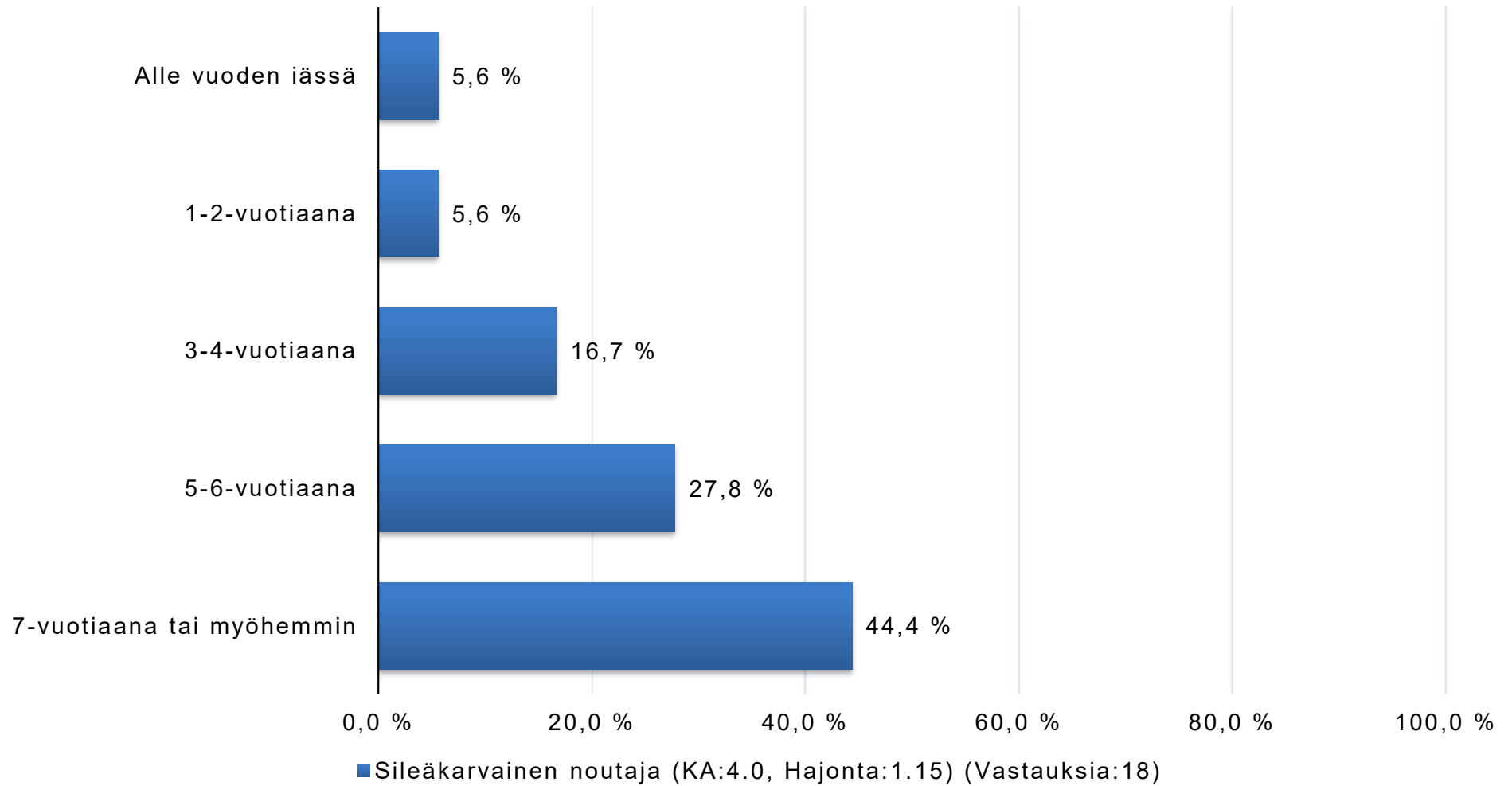

10. Onko koiraa käytetty tai yritetty käyttää astutukseen (uros) tai onko se astutettu tai yritetty astuttaa (narttu)?

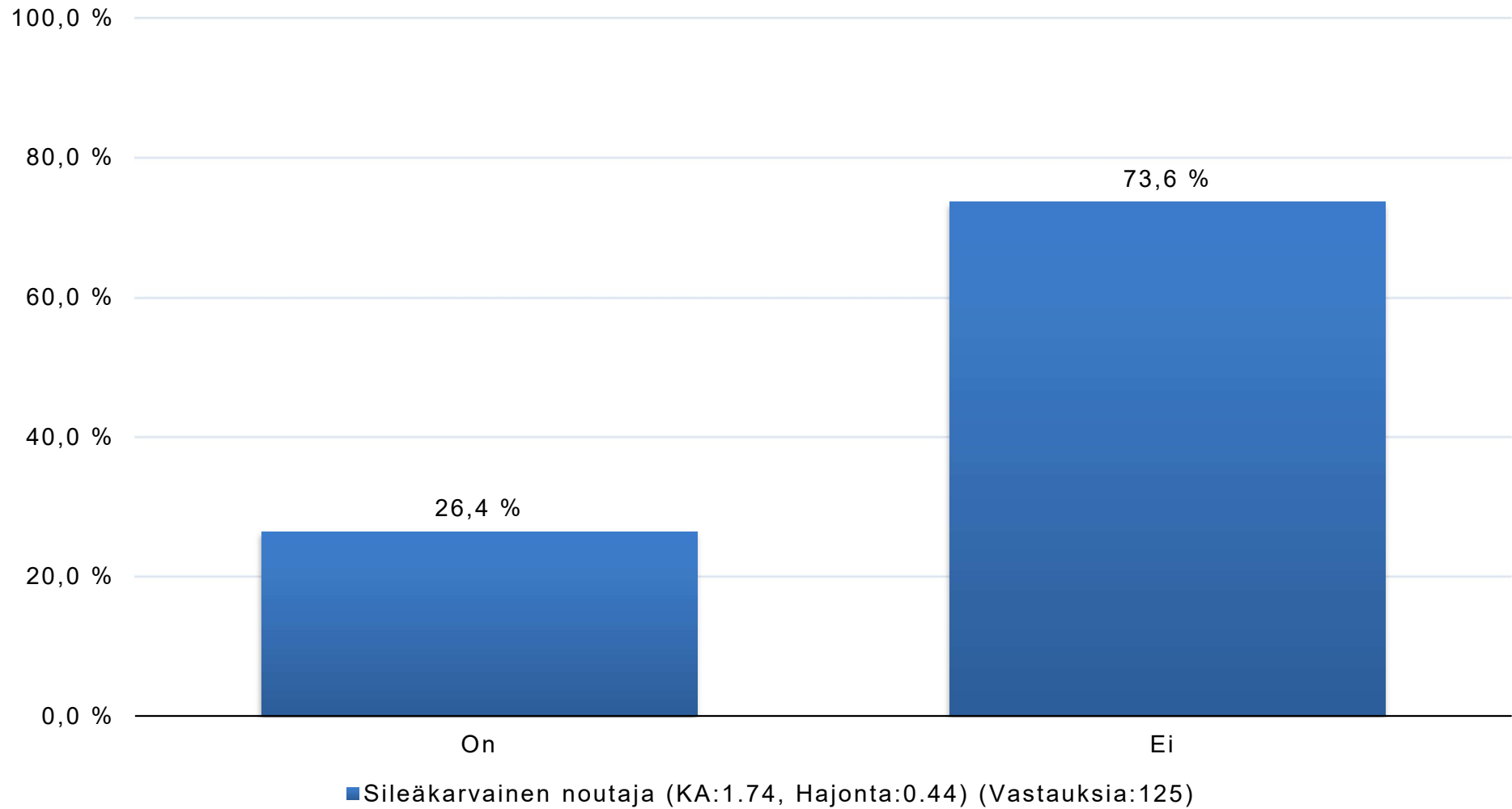

Onko astutuksessa tai synnytyksessä havaittu ongelmia?



11. Onko koira steriloitu tai kastroidu?

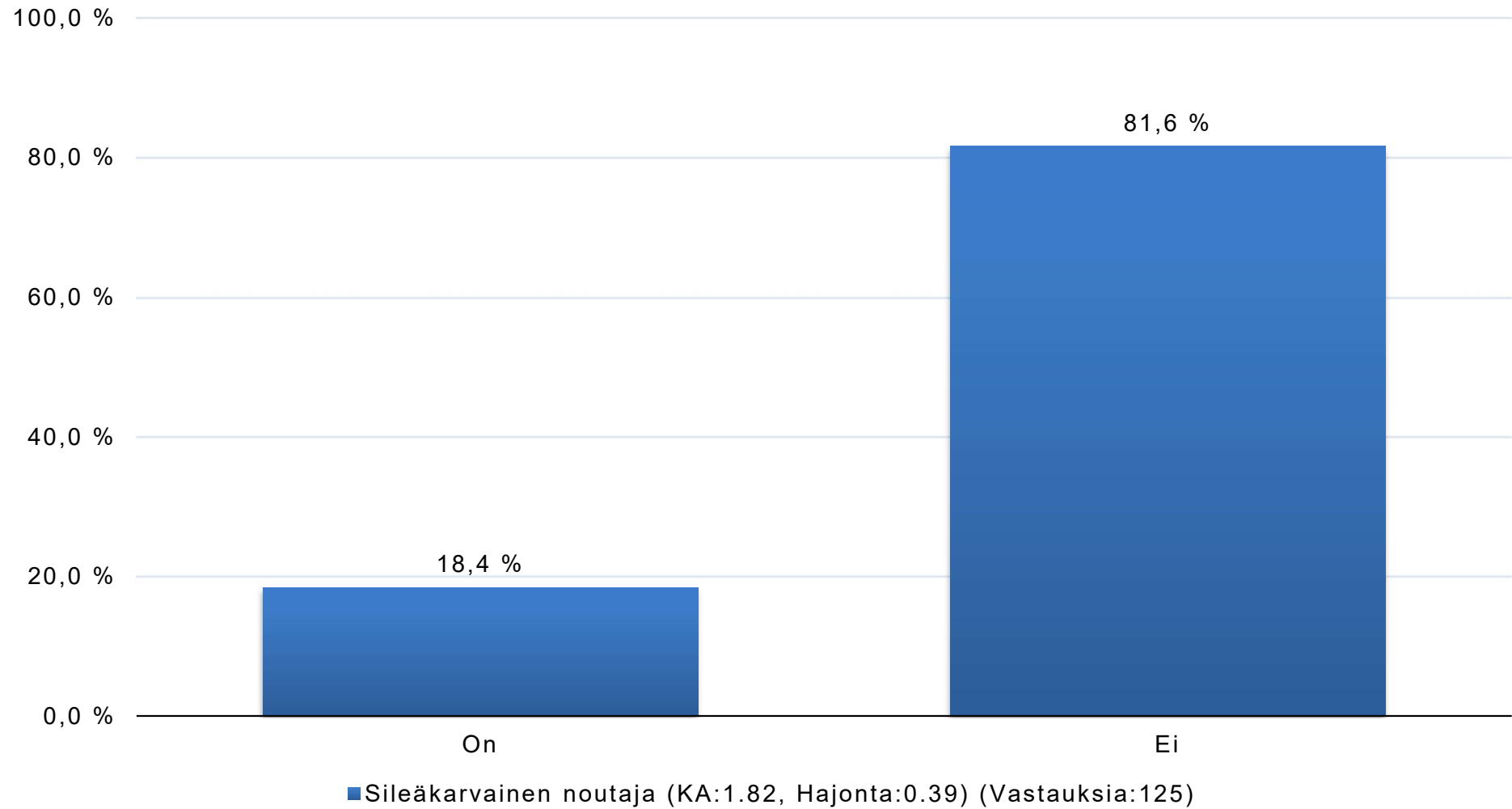

Miksi koira steriloidtiin tai kastroidtiin?

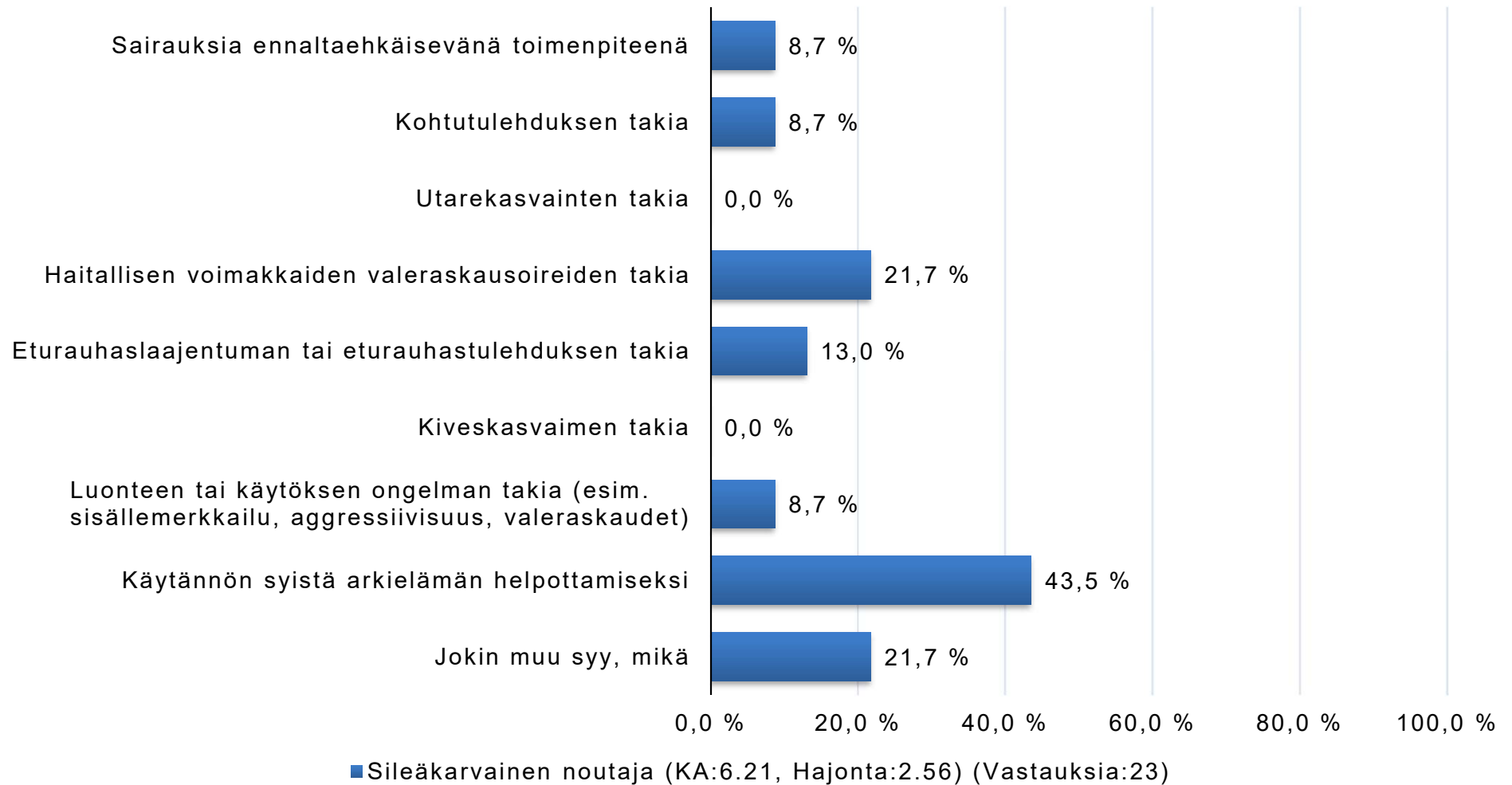

Miksi koira steriloidtiin tai kastroidtiin? - Jokin muu syy, mikä (Sileäkarvainen noutaja)

- Kotona useita uroksia, joten helpotti arkielämää kun kohtu lähti pentujen jälkeen.
- Siitä koulutetaan hypokoira, jolloin sen täytyy osata liikkua aina joka paikassa
- Siemenjohtimen kiertymä
- Kivulias juoksu ja masennus
- Kohtu poistettiin keisarileikkauksen yhteydessä

Jos koira steriloidiin/kastroitiin luonteen tai käyttäytymisen vuoksi, mikä tarkalleen oli syy?

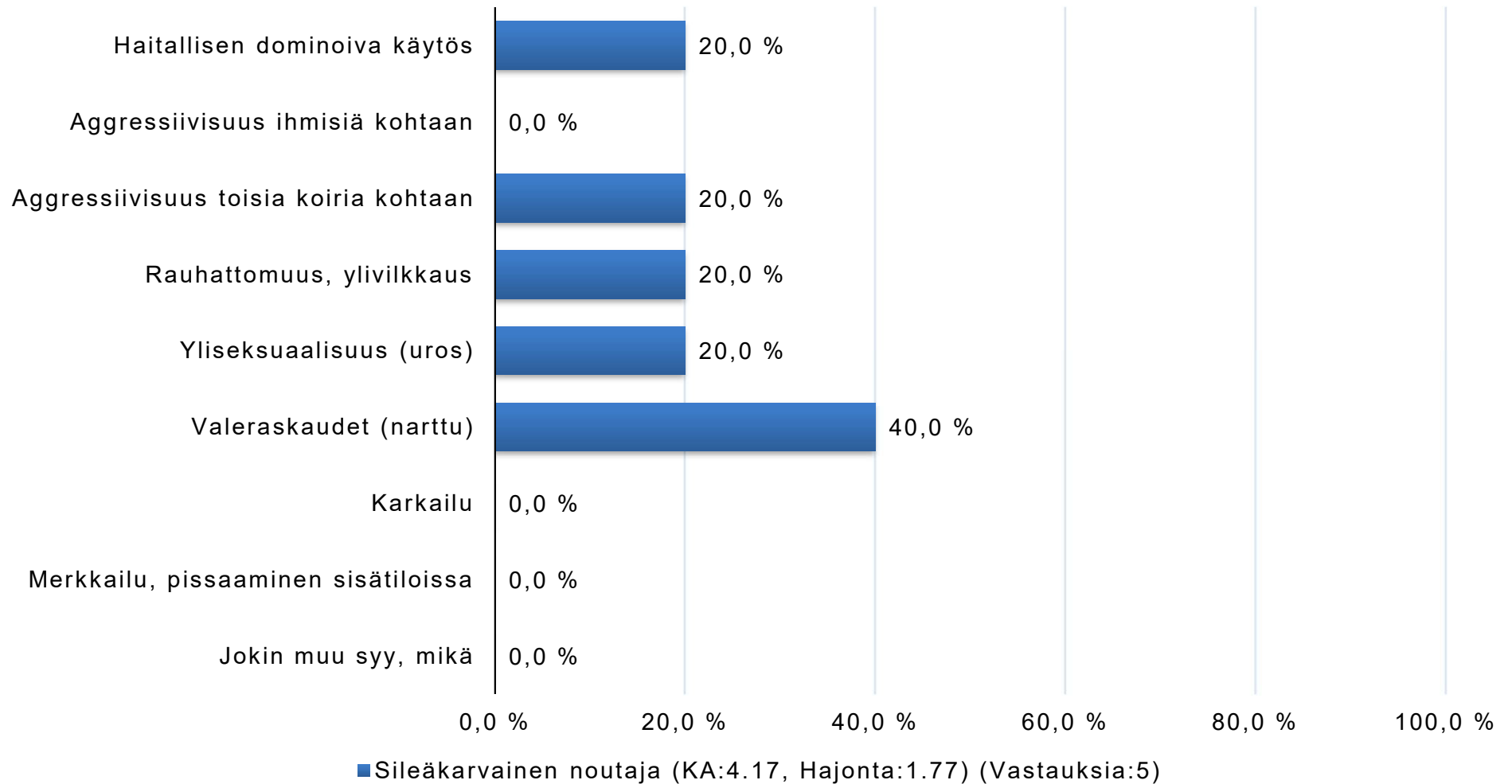

Auttoiko sterilointi/kastrointi pääasialliseen ongelmaan?

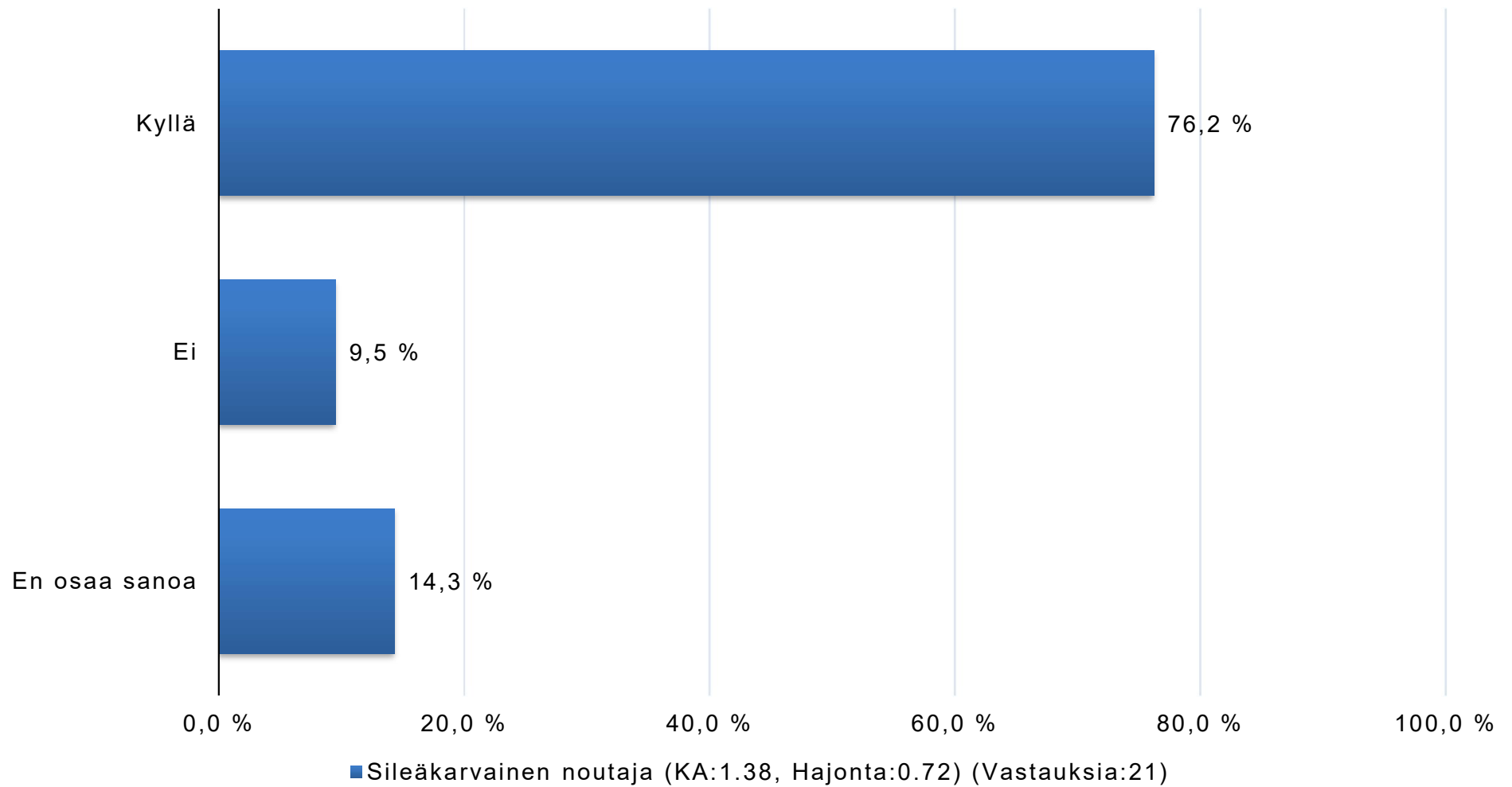

12. Esiintyykö koiralla jokapäiväistä elämää hankaloittavaa..

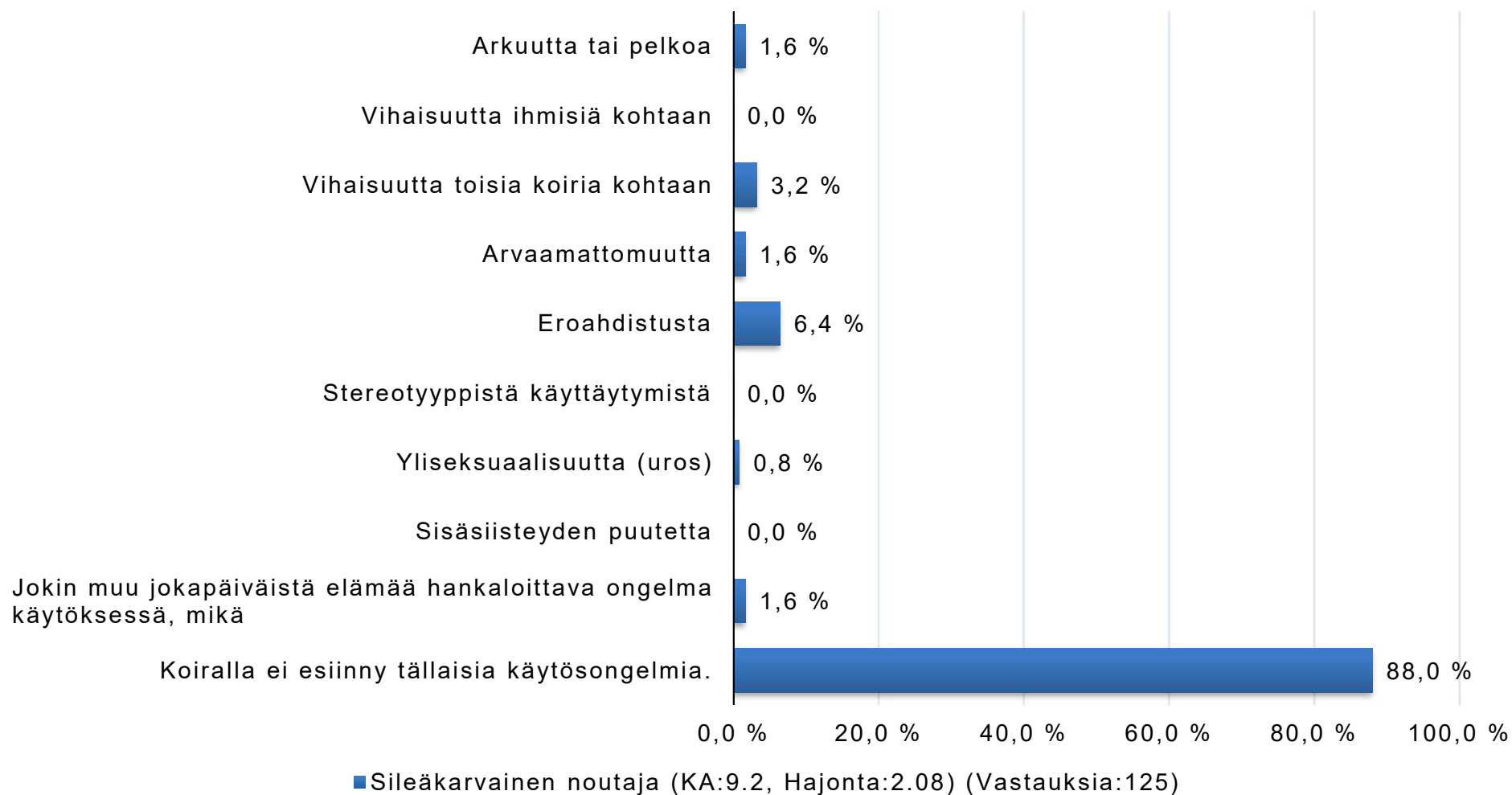

12. Esiintyykö koiralla jokapäiväistä elämää hankaloittavaa..

- Jokin muu jokapäiväistä elämää hankaloittava ongelma käytöksessä, mikä (Sileäkarvainen noutaja)

- Koira on arka ja ylitsevuotavan innostunut ihmisistä (häiriöksi asti)
- Voimakasta ääntelyä toisia koiria nähdessään. Ohittaminen onnistuu edelleen vain palkinnon avulla vaikka asiaa harjoiteltu vuosia ja siihen paneutuen.

13. Onko koiralla todettu hermostollisia sairauksia?

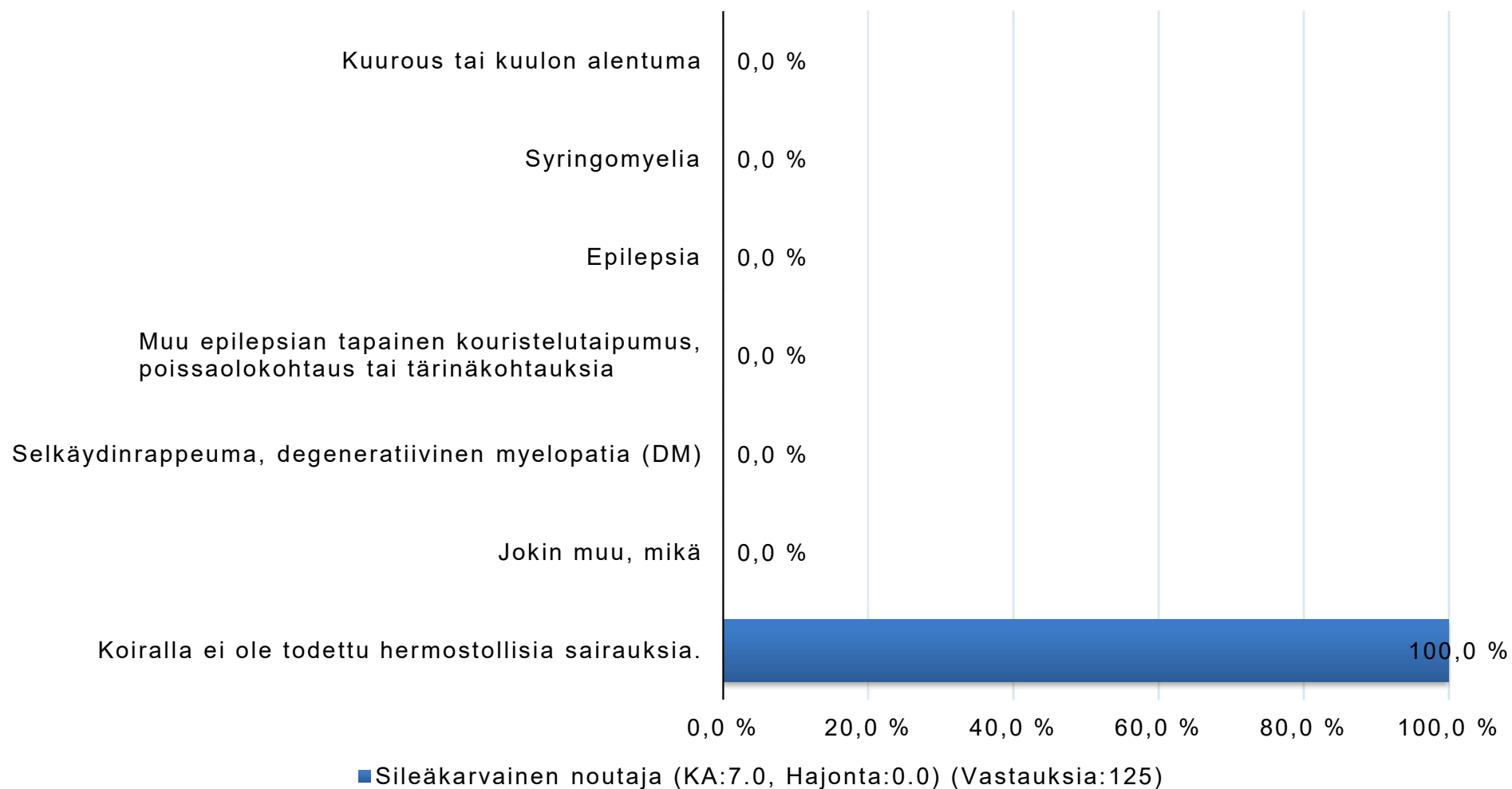

Missä iässä hermostollinen sairaus todettiin?

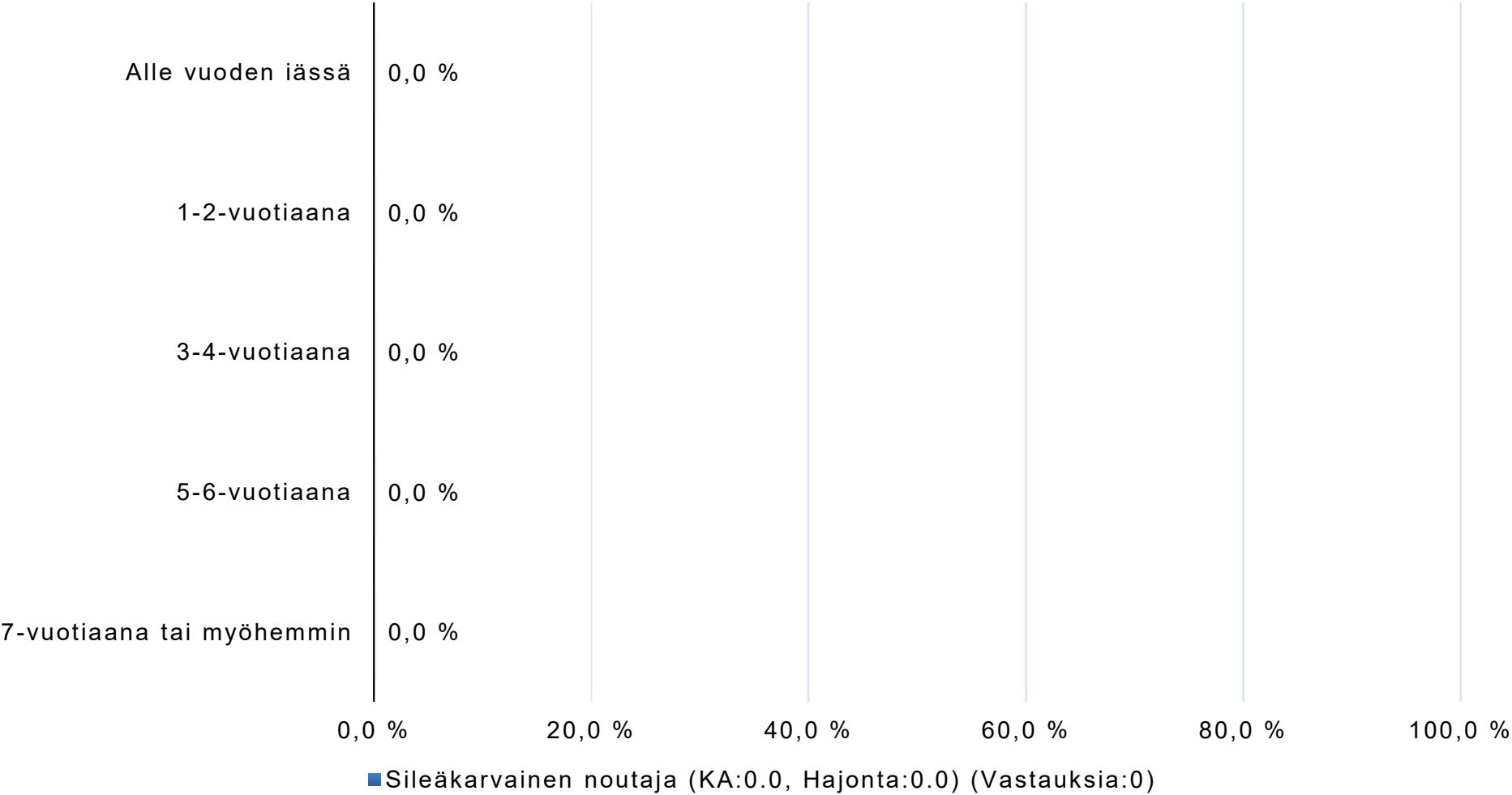

14. Onko koiralla todettu sisäelinten sairauksia?

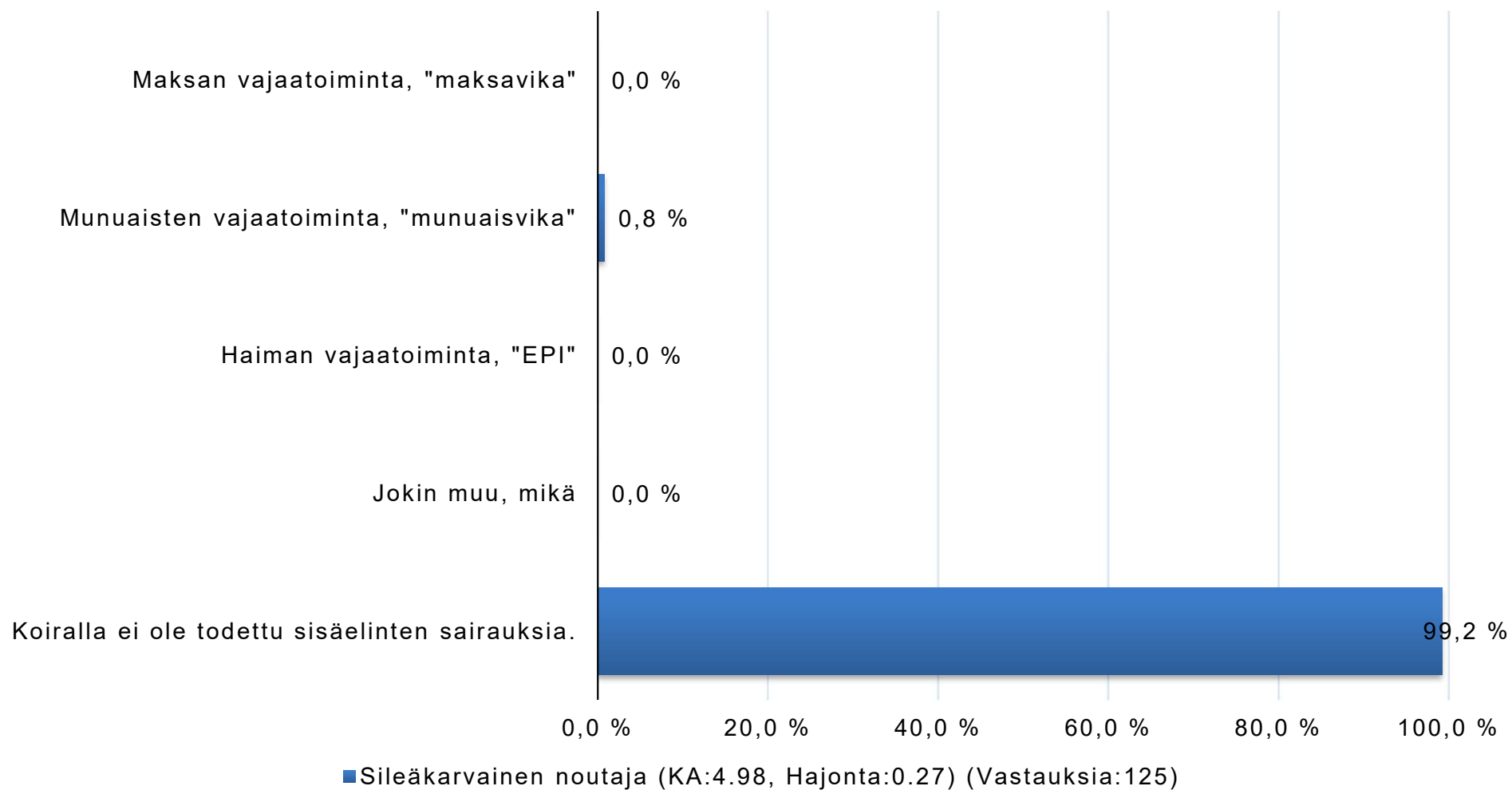

Missä iässä sisäelinten sairaus todettiin?

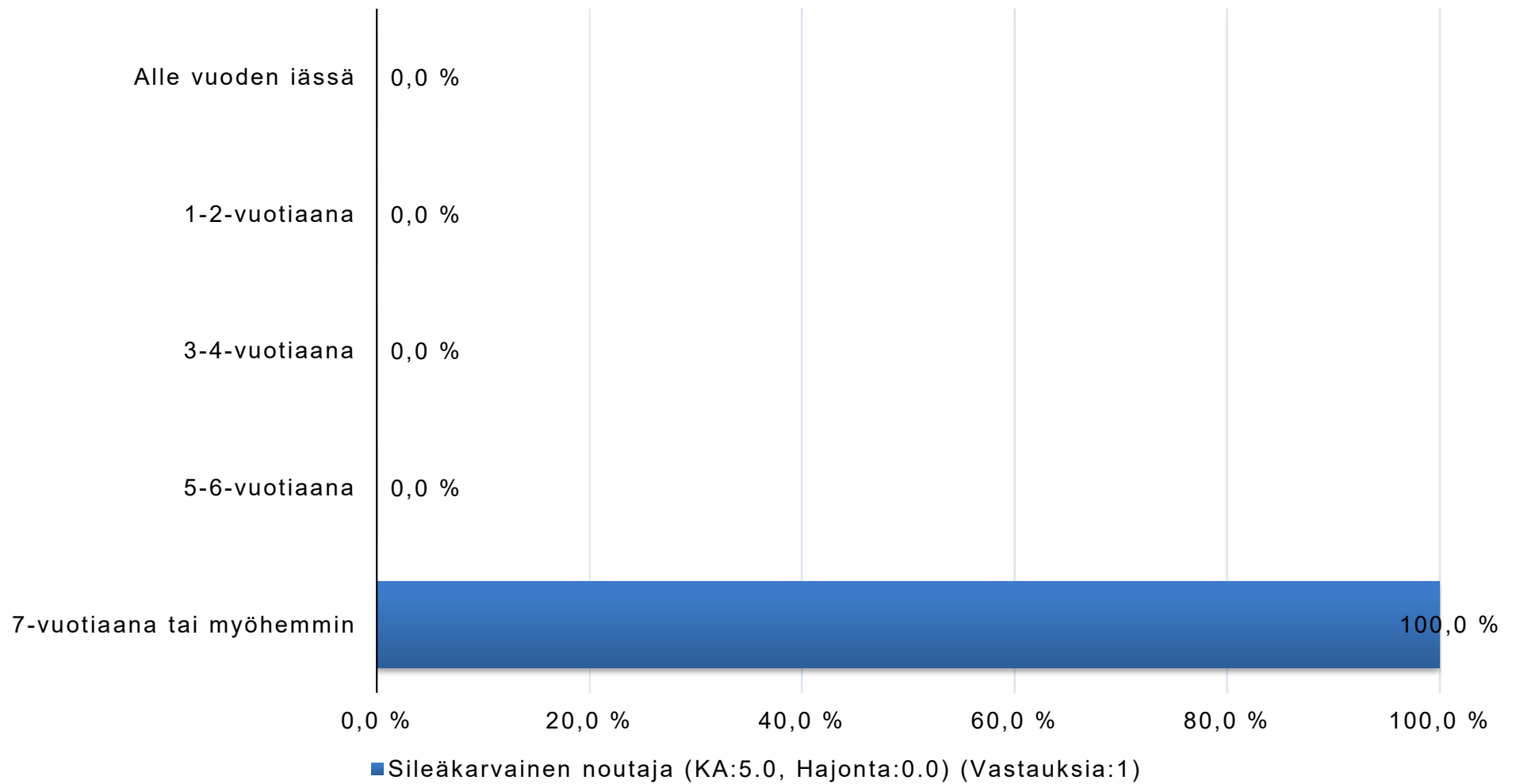

15. Onko koiralla todettu hormonaalisia sairauksia?

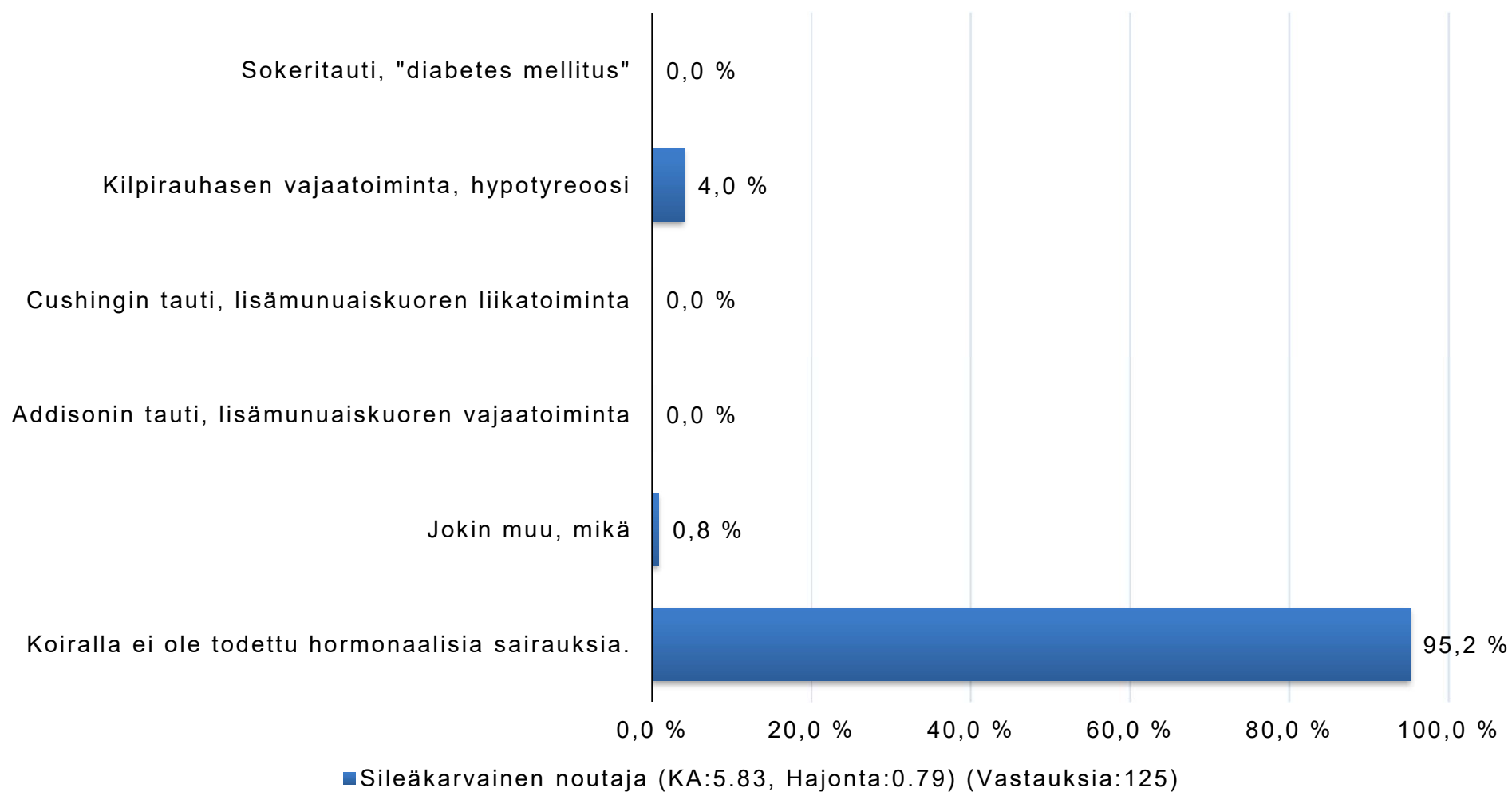

**15. Onko koiralla todettu hormonaalisia sairauksia?
- Jokin muu, mikä (Sileäkarvainen noutaja)**

- Kilpirauhasarvot ovat olleet ajoittain hyvin alhaiset, ilmeisesti suolistosairauden aiheuttamana

Missä iässä hormonaalinen sairaus todettiin?

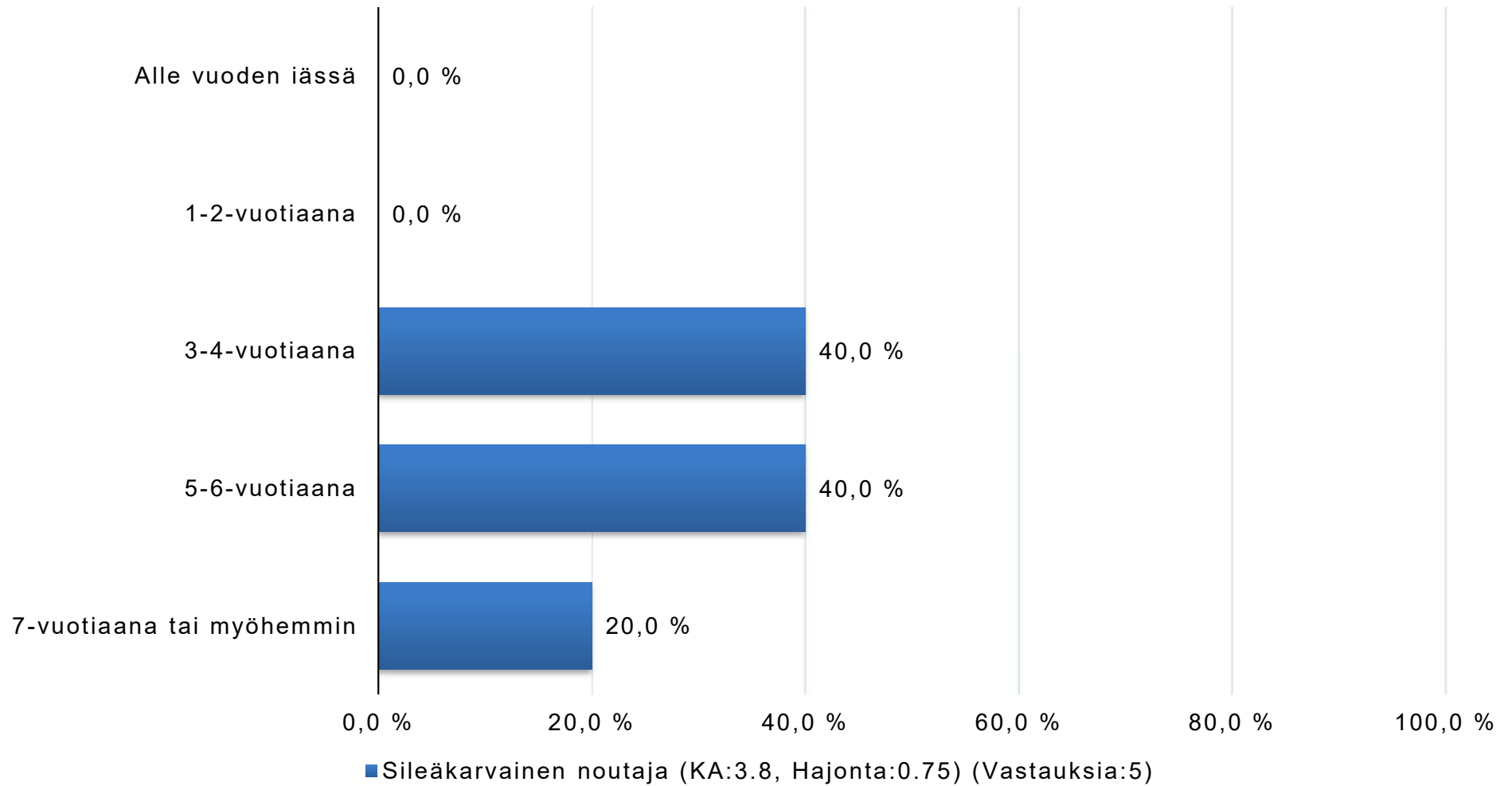

16. Onko koiralla todettu immuunijärjestelmän sairauksia?

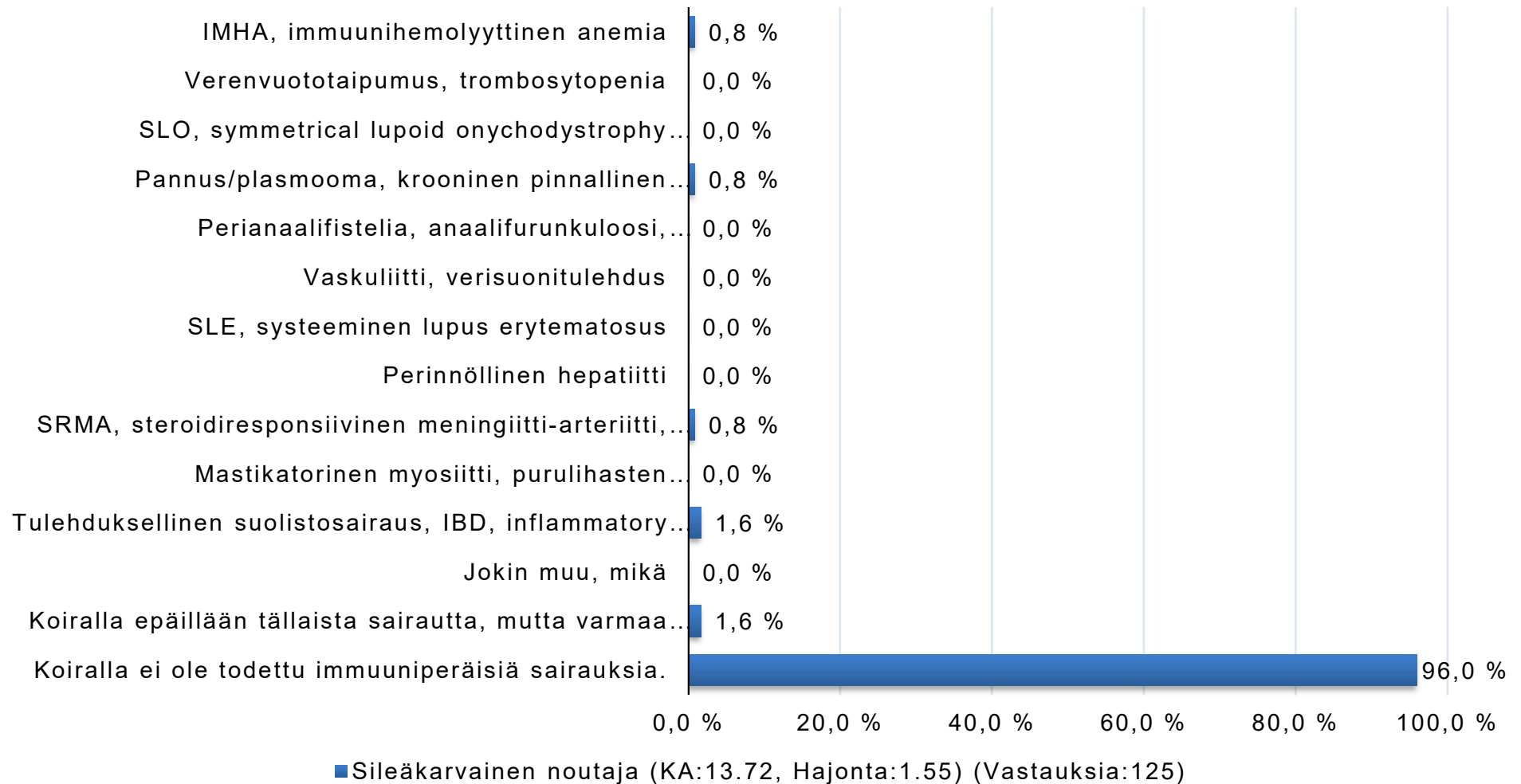

Missä iässä immuunijärjestelmän sairaus tai sen epäily todettiin?

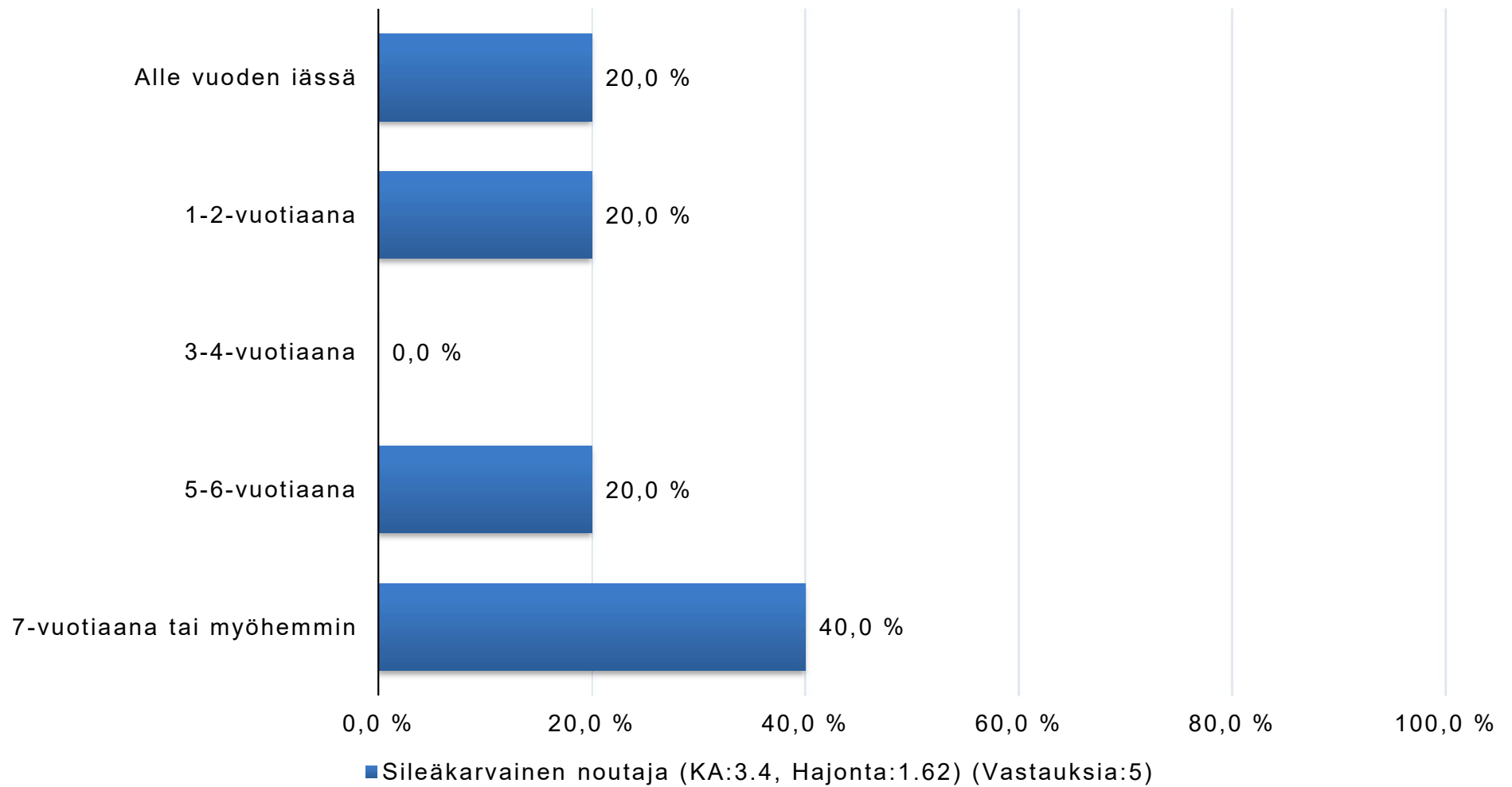

17. Onko koiralla todettu kasvainsairauksia?

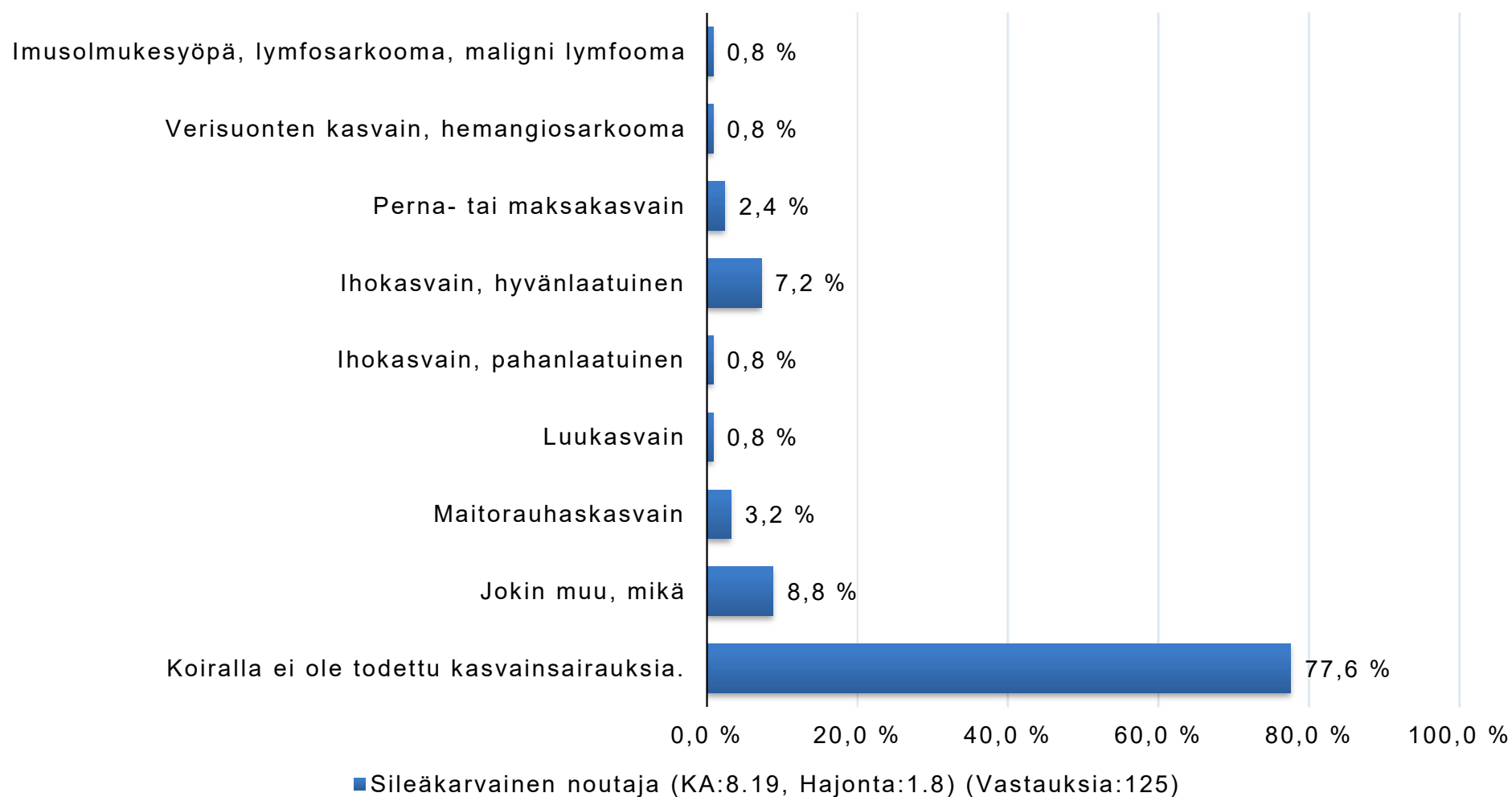

17. Onko koiralla todettu kasvainsairauksia? - Jokin muu, mikä (Sileäkarvainen noutaja)

- Histiosarkooma
- Hemangiosarkooma
- Liposarkooma, pahanlaatuinen
- Hermotuppikasvain, pahanlaatuinen
- Plasmasytoomakasvain
- lenkasvain
- Eläinlääkäri epäili aivokasvainta
- Kuolinsyynä kasvain mahalaukussa, joka ei ennakkoon oireillut
- Kasvaimia tullut 8-vuotta täytettyään lantion alueelle sisäpuolelle ja kylkiin
- Ei tutkittu tarkemmin. Nopeasti edennyt kasvainsairaus, jonka myötä liikkuminen vaikeutui, refleksit hidastuivat, koiralla oli kipuja.
- Vatsassa pahanlaatuinen kasvain, johon jouduttiin lopettamaan.

Kasvaimen laatu

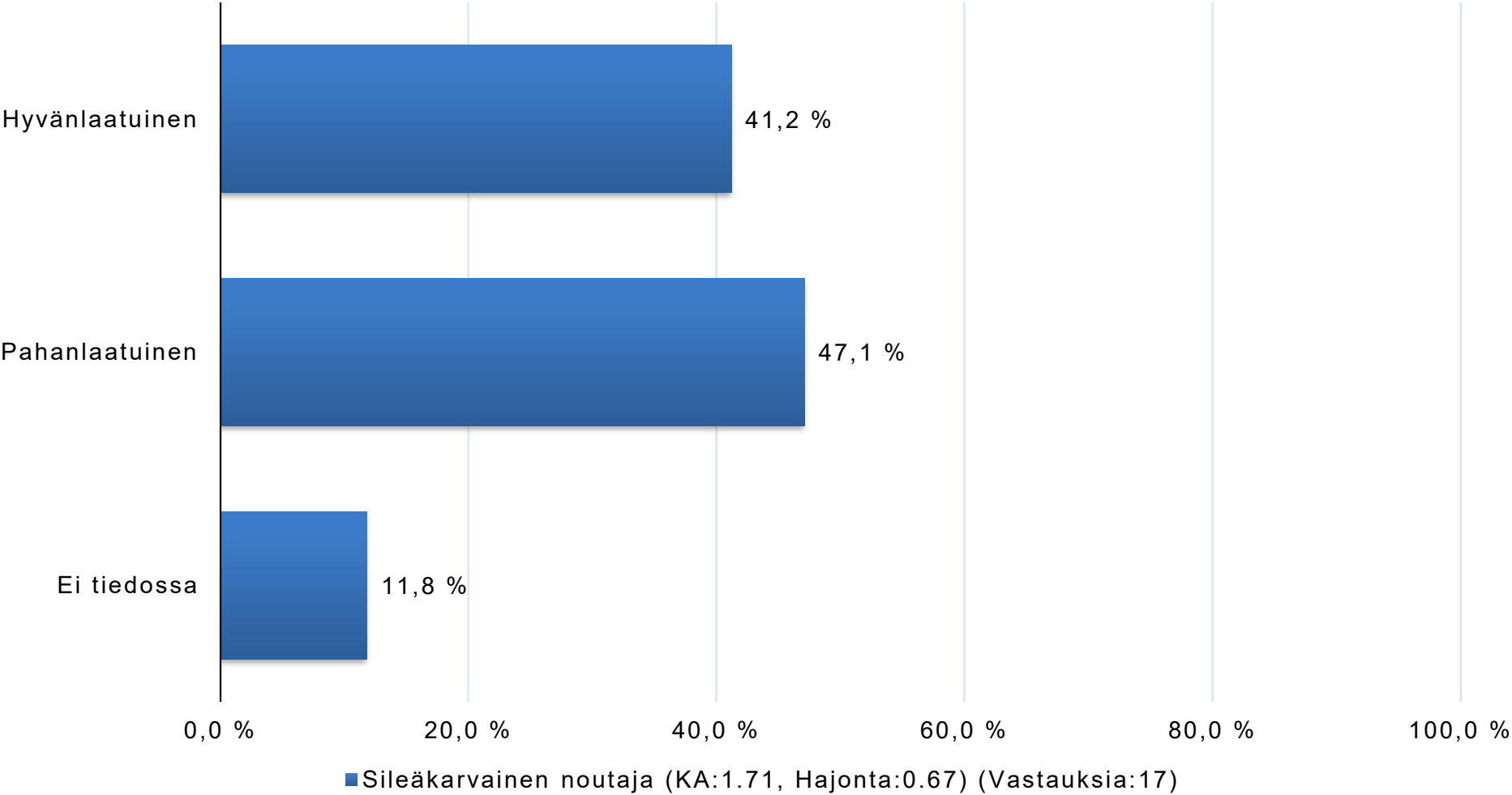

Missä iässä koiralla ensimmäisen kerran todettiin kasvain?

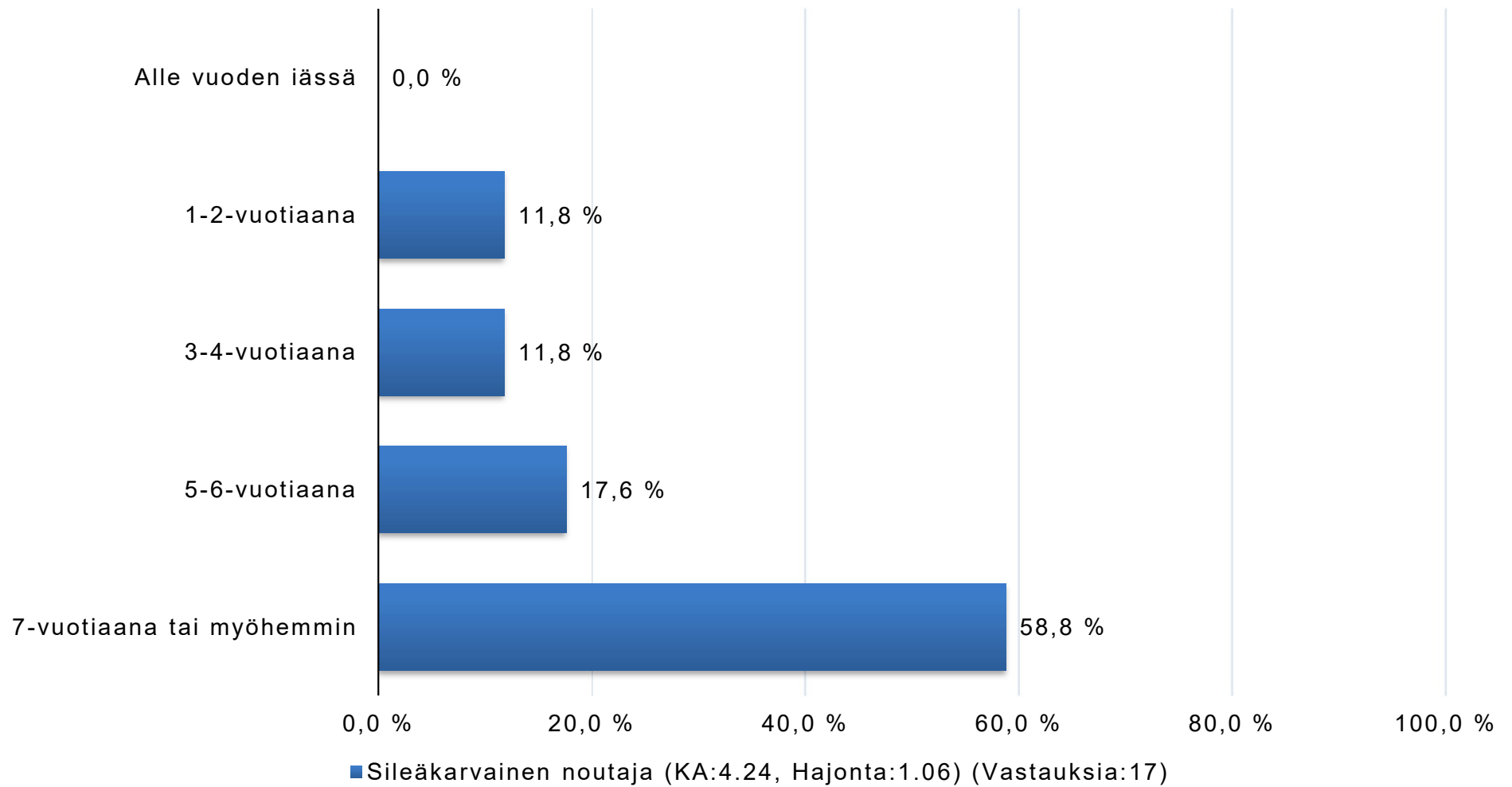

18. Onko koiralle viimeisen vuoden aikana määrätty antibioottia?

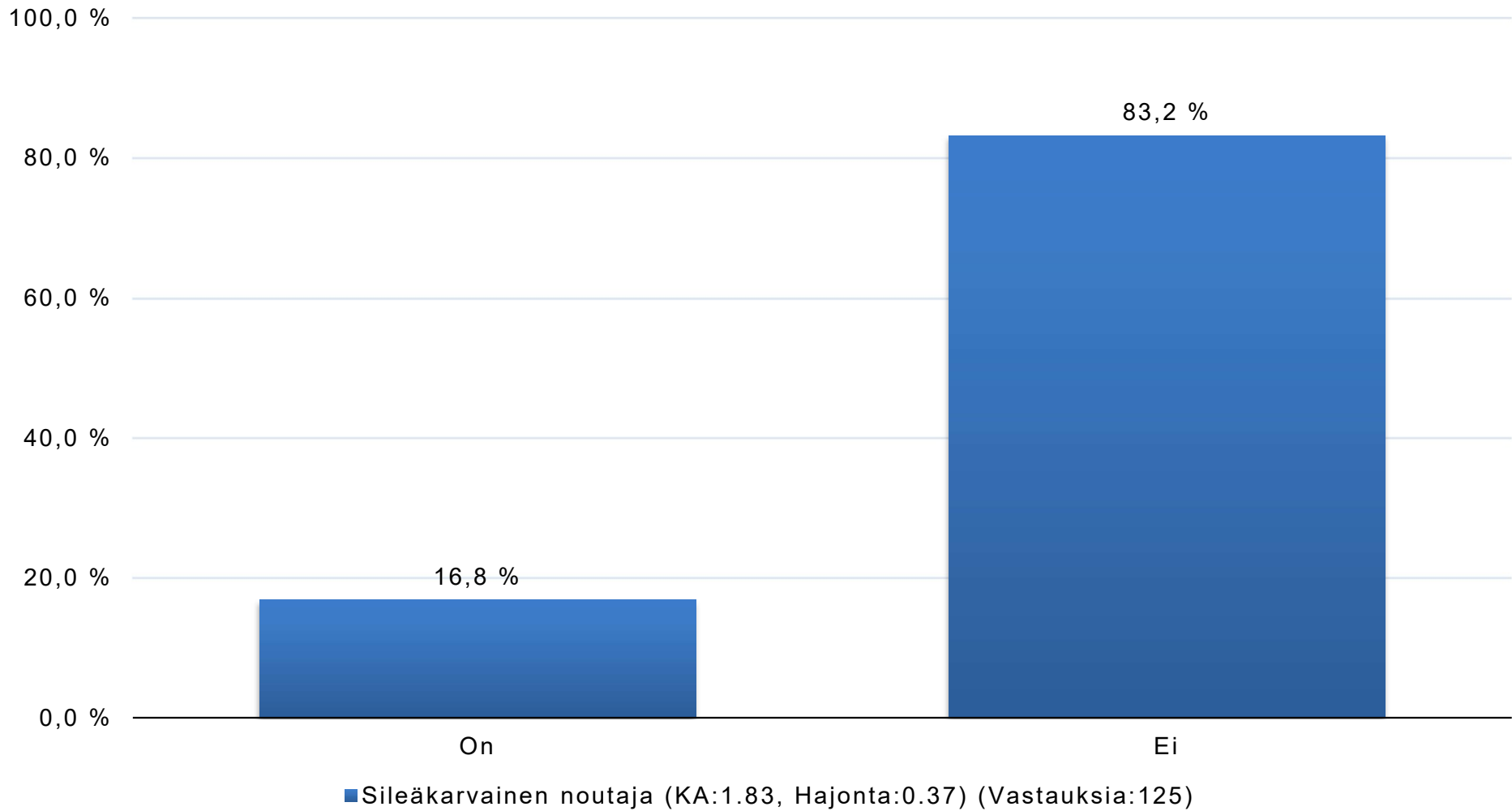

19. Onko koiran terveys ollut odotustesi mukainen?

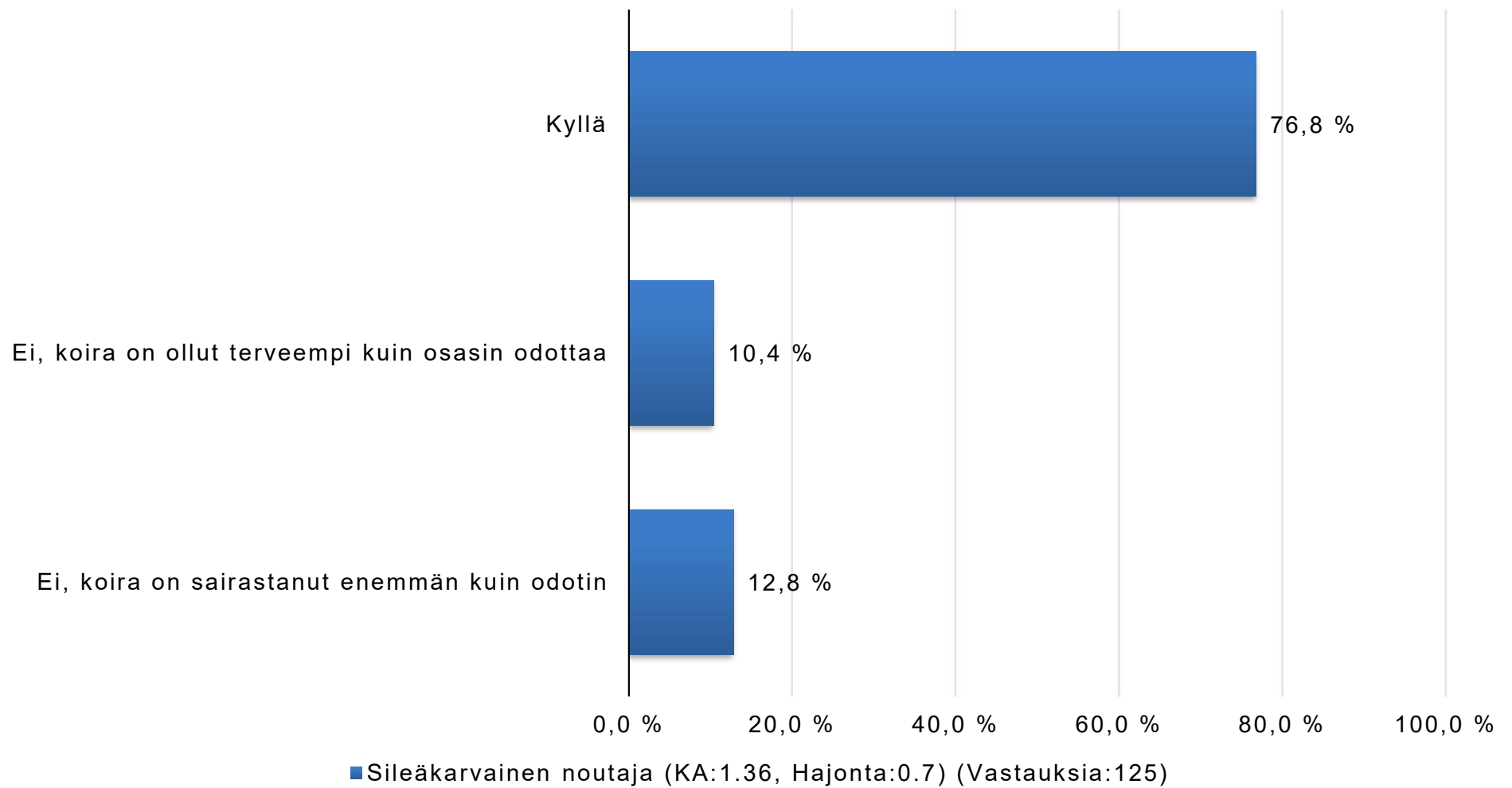

20. Mikä seuraavista vaihtoehdoista kuvaa parhaiten koiran yleistä terveyttä?

