ITÄ-SUOMEN KALATALOUSRYHMÄ

Kiehtovat kalavedet

Itä-Suomen kalatalousryhmän kehittämisstrategia 2014–2020

LEADER

Rajupusu

ITÄ-SUOMEN KALATALOUSRYHMÄ

MMM: KALATALOUDEN KEHITTÄMISTYÖKALUT

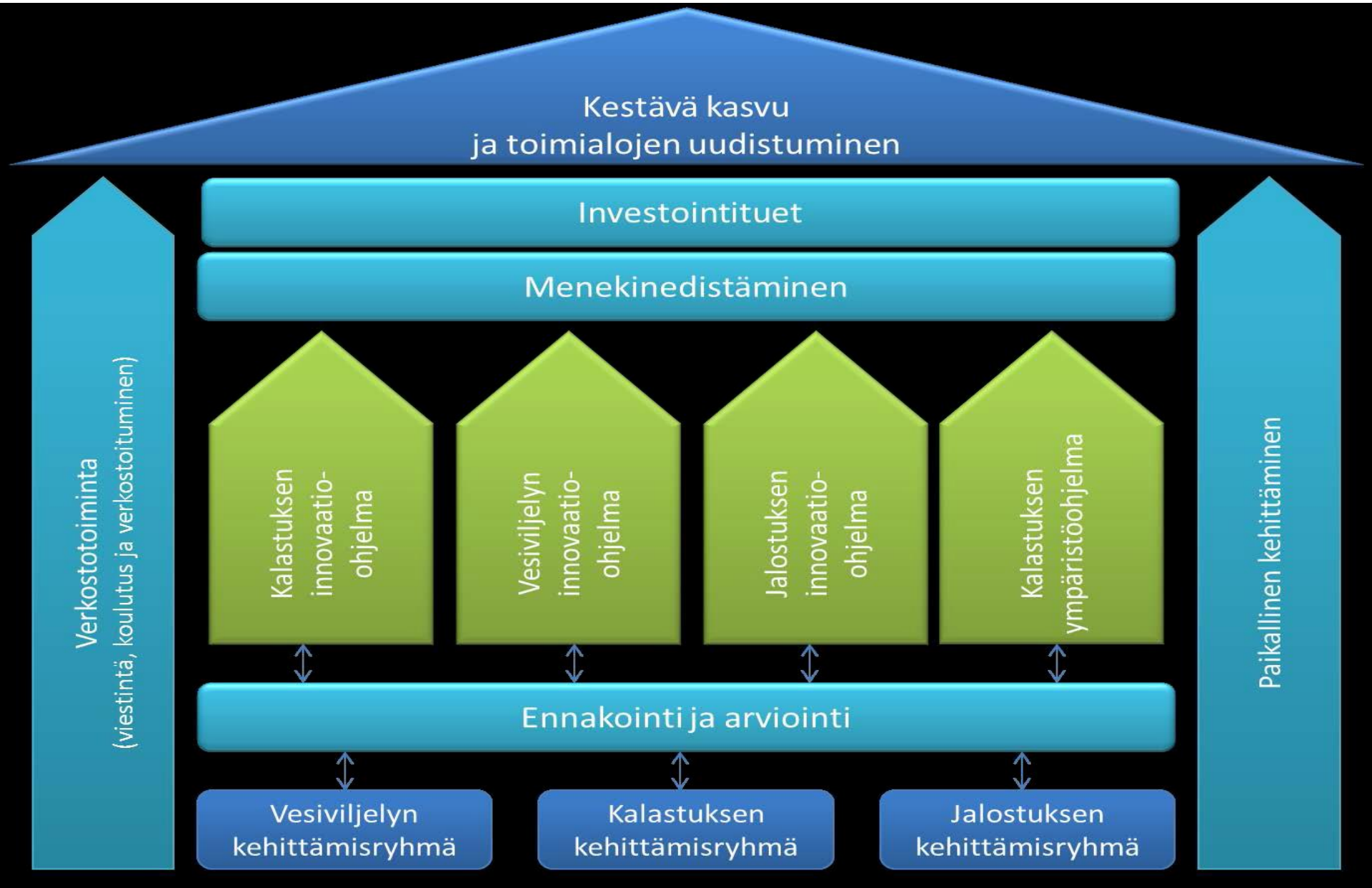

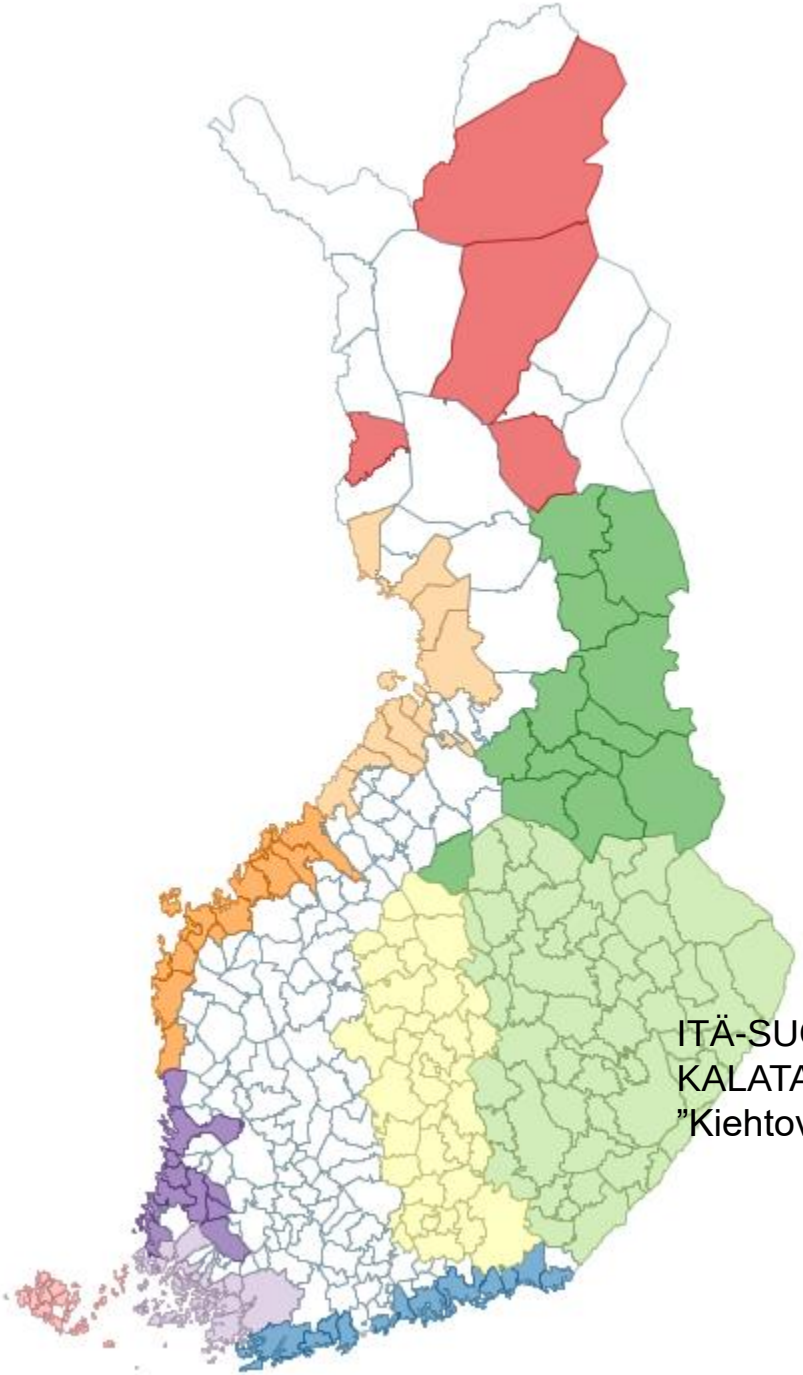

ITÄ-SUOMEN
KALATALOSRYHMÄ
”Kiehtovat kalavedet”

Toiminta-alue ja väestömäärä

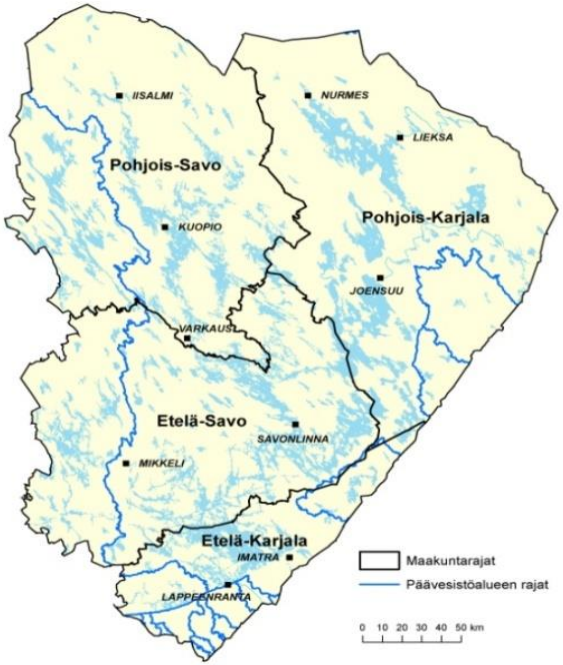

11 Leader-ryhmää
53 kuntaa
Hallinnointi Rajupusu Leader

Vuoksen vesistö ja Rautalammin reitin itäosan suurjärvet

105 I-luokan kaupallista kalastajaa
Yli 40 kalastusmatkailuyrittäjää

Maakunta	**Asukkaita (hlöä)**	**Pinta-ala (km^2)**	**Vesistöala (km^2)**	**Rantaviiva (km)**
Etelä-Savo	155 738	19 181	4 631	30 376
Pohjois-Savo	247 943	20 367	3 558	22 866
Pohjois-Karjala	165 866	21 585	3 803	52 953
Etelä-Karjala	132 899	7 236	1 610	8 282
Yhteensä	**702 446**	**68 369**	**13 602**	**114 477**

Visio vuoteen 2020

”Itä-Suomen alueella on osaava kaupallisten kalastajien ja kalastusmatkailuyrittäjien verkosto, joka tekee kiinteää yhteistyötä alan tutkimus- ja kehittämislaitosten kanssa, hyödyntää uusinta tutkimustietoa ja pyydystekniikkaa, käyttää järviä kestävästi, tuottaa nykyistä enemmän järvikalaa ja rapuja kalaruokaketjuun sekä järjestää laadukkaita kalastusmatkailupalveluita.”

ITÄ-SUOMEN KALATALOUSRYHMÄ

Strategiset teemat

Pääteemat:

1. Verkostoitunut ja monipuolinen kalatalous
2. Kalastusmatkailu
3. Vesistöjen monipuolinen merkitys, käyttö ja osallisuus

Läpileikkaava teema:

4. Kansainvälisyys

ITÄ-SUOMEN KALATALOUSRYHMÄ

1. Verkostoitunut ja monipuolinen kalatalous

- Kalan käytön monipuolistaminen ja arvostuksen lisääminen
- Osaamisen, tiedon ja tiedonsiirron lisääminen
- Nuorten aktivointi
- Kattava, toimiva ja läpinäkyvä kalaruokaketju

ITÄ-SUOMEN KALATALOUSRYHMÄ

2. Kalastusmatkailu

- Yhteistyöverkoston luominen
- Tuotestandardien kehittäminen
- Markkinoinnin kehittäminen
- Myyntijärjestelmän kehittäminen

ITÄ-SUOMEN KALATALOUSRYHMÄ

3. Vesistöjen monipuolinen merkitys, käyttö ja osallisuus

- Aktiivinen ja kehittävä omistajuus
- Vesistöjen käytön monipuolistaminen
- Vesialueiden ja kalakantojen hoitoon osallistaminen

ITÄ-SUOMEN KALATALOUSRYHMÄ

Kansainvälisyys

Läpileikkaava teema

Edistää Itä-Suomen kalatalousalueella kansainvälisyyttä, verkostoitumista ja uusien toimintamallien toteuttamista

Kansainvälisten asiakkaiden saavuttamisen parantaminen uusien myynti- ja viestintäkanavien avulla

ITÄ-SUOMEN KALATALOUSRYHMÄ

Valintakriteerit

Rahoituskelpoisuus

- hanke täyttää asetusten rahoituskelpoisuus ehdot
- hankesuunnitelma on Itä-Suomen kalatalousryhmän kehittämisstrategian tavoitteiden mukainen

Paikallisuus ja avoimuus

- hanke on paikallislähtöinen
- hankesuunnitelmasta välittyy avoimuus
- hankkeen kohderyhmän edustajat ovat mukana hankkeen suunnittelussa (suunnitteluprosessi kuvataan hankesuunnitelmassa)

Selkeys ja vaikuttavuus

- hankesuunnitelma on selkeä ja toteuttamiskelpoinen
- hankkeen tavoitteet ovat selkeät ja saavutettavissa
- hankkeella on jatkuvuutta
- hankkeen tulos on laajemmin hyödynnettävissä

ITÄ-SUOMEN KALATALOUSRYHMÄ

Päätöksentekoprosessi

Aktivaattori

- Aktivoi ja neuvoo toimijoita, työstää hankeaihioita toimijoiden kanssa, tekee läheistä yhteistyötä Leader-ryhmien kanssa, etsii tarvittaessa muita rahoituskanavia hankkeille

Kalajaosto

- Valitsee rahoitettavat hankkeet
- Antaa rahoitettavista hankkeista lausuntoesityksen hallinnoivalle Leader-ryhmälle

Seurantaryhmä

- Seuraa kehittämisstrategian toteutumista, ohjaa kalatalousryhmän toimintaa

ITÄ-SUOMEN KALATALOUSRYHMÄ

Kalatalousryhmän hankkeita:
30 kpl, EMKR tuki 993 500 €

- ***Pielisen alueen virtavedet järvilohen ja –taimenen näkökulmasta – toimenpideselvitys***
- ***Kalakantojen ja kalastuksen seuranta- ja ohjaushanke***
- ***Puruveden ammattimaisen kalastuksen dokumenttielokuva –hanke***
- ***Järvikala –hanke, säyneen, särjen ja lahnan kalastus ja jatkojalostus Pohjois-Savossa***
- ***Asiantuntijaverkoston kokoaminen troolisäleikön kehittämiseen***
- ***Suomi 100 vuotta – Järvikalaa hanke***
- ***Järvikalan saatavuuden ja jatkojalostuksen selvitys Tuusniemellä***
- ***Särkikalojen keräilyn ja kuljetusten logistiset ratkaisut –hanke***
- ***Fish & Eat, kalastusmatkailuyrittäjien ruokapalvelujen kehittäminen***
- ***Valtimon vesistön kalatalousselvitys***
- ***Kalatalous tutuksi nuorisolle kesätyö –hanke***
- ***Kissakosken kalasataman esiselvitys***
- ***Muikun geneettinen vaihtelu Vuoksen vesistössä***
- ***Säätötroolin kehittäminen***
- ***Itä-Suomen Mestari – Kisälli***

ITÄ-SUOMEN KALATALOUSRYHMÄ

Kalatalousryhmän hankkeita:

- ***Opintomatkat ja kansainvälistyminen***
- ***Toimintaedellytysten luominen Hirvensalmen Kala Oy:n toiminnan käynnistämiselle ja yhteistyön tehostaminen***
- ***Laadukas kalastusmatkailu Itä-Suomessa, neljän maakunnan verkostoituneen kalastusmatkailun kehittämishanke***
- ***Sovellus kalanpyydyksien suunnitteluun ja dokumentointiin***
- ***Uhanalaiset lohikalat erotteleva troolisäleikkö 2***
- ***Paikallislähtöisen kehittämisen merkitys Itä-Suomen kalataloudessa***
- ***Maistuvaa muikusta, uusia ruokatuotteita ammattikeittiöille***
- ***Ensivaiheen lajitteluratkaisuilla lisää kannattavuutta sisävesikalastukseen***
- ***Itä-Suomen kalastusmatkailun imago***
- ***Huuhtajankosken alueen kehittämissuunnitelma***
- ***Pyyntivesiltä ruokapöytään - muikku -tuotteiden alkuperän tunnettavuuden lisääminen***
- ***Kerimäen kalatalon liiketoiminnan kehittäminen, investointien suunnittelu ja toteutus, hallitustyöskentelyn tehostaminen ja vientikanavien selvittäminen lähialueille***
- ***Kalastusmatkailupalvelut ja luontomatkailu erityisryhmien terapia- ja virikemuotona,***

ITÄ-SUOMEN KALATALOUSRYHMÄ

Strategian toteutusta tukeva rahoitus muista lähteistä:

- Järvikalan jäljet: saalistietoa ja jäljitettävyyttä, XAMK, 155 523 € (EMKR 139 971 €)
- Itä-Suomen muikun kalastuksen MSC-täysarviointi, Rajupusu Leader, 177 300 € (EMKR 131 300 € + yksityinen 46 000 €)
- Nostetta särkikalaoista – vajaasti hyödynnetyn kalan kalatalo -konsepti, XAMK, SavoGrow Oy, 300 000 € (Sitra 280 000 €, XAMK 20 000 €)
- Fisupostilla järvikalat liikkeelle, XAMK n.139 145 € (EAKR 83 487 € + Xamk 55 658)
- Pienen kalan lajittelu-, syöttö- ja perkauslaitteiston kehittäminen, 205 000 € (EMKR innovaatio-ohjelma)

- Troolisäleikkö 2. EMKR, tutkimuksen kalastauksen yhteistyö innovaatio-ohjelma/Luke 150 000 €
- Kansallinen verkosto paikallisten toimintaryhmien toiminnan edistämiseksi / Itä-Suomen kalatalousryhmä 69800 €, (EMKR tekninen tuki)
- Kalastusketjun toiminnanohjauksen kehittäminen, Kaakkois-Suomen ammattikorkeakoulu, 121 820 € (EAKR 80%, Xamk 20%)
- Arvoketjun kehittämisellä jatkuvuutta hoitokalastuksiin ja ravinteidenpoistoon, Etelä-Savo, (Kaupallisella kalastuksella tehoa vesistöjen suojeluun ja särkikalojen elintarvikekäyttöön; Kierto- ja biotalous osaksi vesiensuojelua), 168 500 € (E-S Ely/ympäristönsuojelun tehostamisohjelma 70%, Xamk 30%)

YHTEENSÄ n. 1520 000 €, lisäksi Leader investointituet, ym

ITÄ-SUOMEN KALATALOUSRYHMÄ

Yritystuki -”Kalamassi”, 35 hanketta

- Kalatalousryhmän oma rahoitusväline pienten mikroyritysten kehittämis- ja investointihankkeille
- Tukea myönnetään yrityksen liiketoimintaa kehittäviin hankintoihin ja toimenpiteisiin
- Tuki sopii aloittavalle tai jo toiminnassa olevalle yritykselle esimerkiksi tuotekehitys- tai markkinointikokeilujen toteuttamiseen, investointeihin sekä koulutukseen joka tukee yrittäjyyttä
- Tukea ei myönnetä yrityksen perustoimintaan ja korvausinvestointeihin
- Määräaikainen haku toteutettu neljä kertaa
- Tukitasot ja määrä:
  - investoinnit enintään 50 %
  - Kehittäminen enintään 70 %
  - Tuki enintään 1400 €/toimenpide

ITÄ-SUOMEN KALATALOUSRYHMÄ

Yhteystiedot

Aktivaattori
Pekka Sahama
Ristimäenkatu 3 A 9
57130 Savonlinna
Puh. 050 550 2100
pekka.sahama@rajupusuleader.fi
www.kalanvuoksi.fi
www.rajupusuleader.fi

ITÄ-SUOMEN KALATALOUSRYHMÄ