

E-RESULTS LITE-OHJEET

Huolehdi ennen järjestelyvuoroasi, että:

- Tulospalvelutietokoneen **akku on ladattu täyteen**

TIETOKONEEN JA OHJELMAN KÄYNNISTYS

- Käynnistä tietokone painamalla pohjassa nappulaa näytön vasemmassa yläreunassa.
- Syötä **PIN: 2019 tai 2023 koodi on merkitty tietokoneen näppäimistön yläpuolelle**
- Kiinnitä EMIT-lukulaite tietokoneen USB-porttiin. Tärkeää laittaa paikoilleen ennen ohjelman käynnistämistä. Muuten Emit-korttien lukeminen ei onnistu.
- Tulospalvelussa käytettävä ohjelma avataan klikkaamalla työpöydältä **EResults Lite-kuvaketta**.

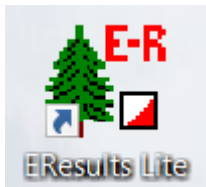

RATOJEN SYÖTTÖ ETUKÄTEEN (EI PAKOLLISTA)

Mikäli syötät radat etukäteen, tee tämä kotona, ei vasta paikan päällä. EMIT-lukulaitteen ei tarvitse olla tällöin kytkettynä koneeseen. Mikäli et ole varma ratojen tiedoista, siirry suoraan kohtaan **TOIMINTA MAALISSA**.

Avaa ohjelma ja mene KORTTI-sarakkeeseen jonkin ruudun kohdalle ja paina oikeanpuoleista hiirennäppäintä. Valitse Lisää uusi rata seuraavan kuvan mukaisesti:

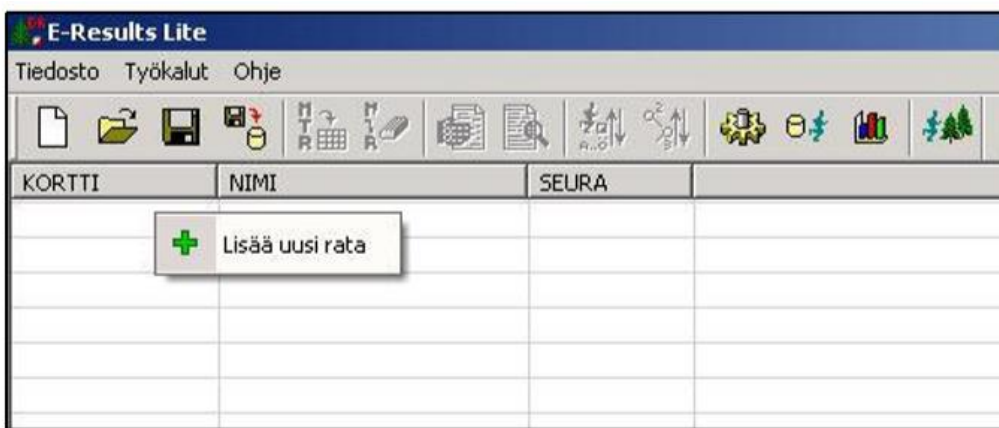

Aukeaa seuraava ikkuna:

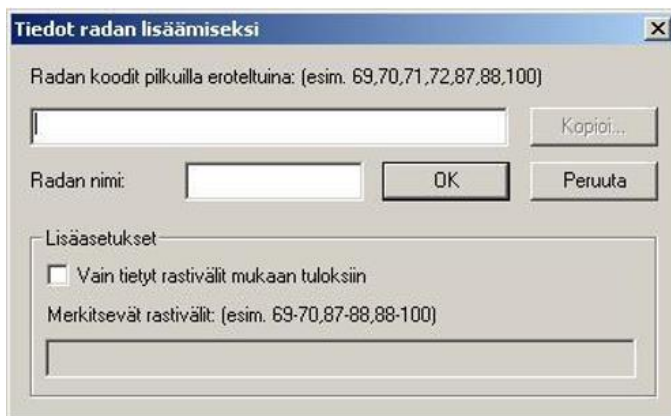

Syötä pilkuilla erotettuna radan mukaiset EMIT-tunnukset. Laita myös maalileimasin (koodi 65) radan koodeihin. Nimeä rata (Rata A, Rata B, Rata C, Rada D) ja anna sen pituus.

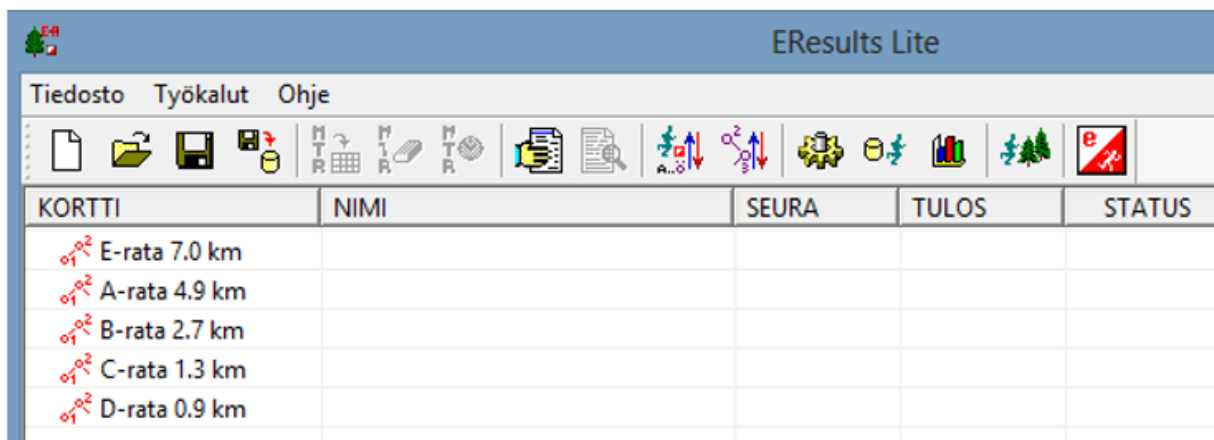

OK:n jälkeen radan tiedot tulevat näkyviin pääikkunaan. Jos tiedoissa on virhe, tulee rata poistaa tai muokata. Tämä tapahtuu painamalla radan kohdalla hiiren oikeaa painiketta.

- Syötä samalla tavalla myös muut radat.
- Kun radat on syötetty tallenna tiedot **Tiedosto - Tallenna nimellä**
- Nimeä tiedosto päivämäärän mukaan muodossa (**esim. tiistairastit 01052024**) ja tallenna se kansioon **TULOKSET 2024**.
- Ratatiedot on nyt syötetty ja tallennettu.

Ratojen luonnin jälkeen työtila näyttää tältä:

KORTTI	NIMI	SEURA	TULOS	STATUS
 E-rata 7.0 km				
 A-rata 4.9 km				
 B-rata 2.7 km				
 C-rata 1.3 km				
 D-rata 0.9 km				

TOIMINTA MAALISSA

ALKUASETUKSET

- Kytke USB-leimasin kannettavaan tietokoneeseen, mikäli sitä et ole vielä tehnyt.
- Avaa tulospalveluohjelma kaksoisklikkaamalla kuvaketta.

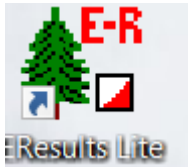

Seuraavaksi tarkistetaan, että asetukset ovat oikein.

Avaa **Työkalut** → **Asetukset**

Asetukset tulee olla alla olevan kuvan mukaiset:

- Käytettävä laite** (Device to be used):
 - Radio buttons for 'EMIT, 250-leimasin' (selected) and 'SPORTident'.
 - Radio buttons for 'EMIT, MTR-laite'.
 - A dropdown menu for 'Sarjaportti:' (Serial port) with 'USB Serial Port (COM3)' selected.
- Tallennuksen asetukset** (Saving settings):
 - Checked checkbox: 'Tallenna jokaisen luetun kortin jälkeen' (Save after each scanned card).
 - Checked checkbox: 'Tallenna automaattisesti:' (Save automatically) with a spinner box set to '3' and the unit 'minuutissa' (in minutes).
- Käyttökieli** (Language):
 - A dropdown menu showing 'suomi' (Finnish).

At the bottom, there are three checkboxes:

- Checked: 'Lajittele radan henkilöt jokaisen kortin jälkeen' (Sort race participants after each card).
- Unchecked: 'Leimaustiedot käsitellään vasta tapahtuman jälkeen' (Barcode data is processed after the event).
- Unchecked: 'Tulosta väliaikaraportti automaattisesti' (Print interim report automatically).

At the bottom right, there are two buttons: 'Hyväksy' (OK) and 'Peruuta' (Cancel).

Painetaan **Hyväksy**- nappia.

Laita yksi EMIT-kortti lukijaan, ja varmista, että se reagoi. Kun näyttöön tulee ruutu henkilön lisäämisestä, paina peruuta.

TULOSTIEDOSTON LUOMINEN / AVAAMINEN

Mikäli olet syöttänyt radat etukäteen avaa ratatiedosto valitsemalla **Tiedosto→Avaa** ja etsimällä tallentamasi tiedosto kansioista **TULOKSET 2024 (esim. tiistairastit 01052024)**.

Mikäli et ole syöttänyt ratoja etukäteen, tallenna tiedosto valitsemalla **Tiedosto→Tallenna nimellä**, anna tiedoston nimeksi (esim. **tiistairastit 01052024**) ja tallenna se kansioon **TULOKSET 2024**.

LÄHTEVÄN HENKILÖN LISÄÄMINEN

Metsään lähtevät henkilöt lisätään tietokoneelle. Näin vältetään samalla käsiajanoton ja käsikirjanpidon tarpeelta.

Lue lähtijän EMIT-kortti lukijalla. Alla oleva ikkuna aukeaa.

Kilpailijatietojen hyväksyntä

Henkilötiedot

Nimi: Kemppe Tero

Seura: Kalske

Kortti: 095133 Lainakortti

Kortin omistaja/pääkäyttäjä

Rata: Ei tiedossa

Aika: 57.07

Lisätiedot

Aika tietokoneelta (yhteislähtö tms.)

Lähtöaika (tt.mm.ss) 00.00.00

Merkkaa

Hylätyksi

Keskeyttäneeksi

Ei aikaa

Näytä leimat

Hyväksy maaliin

Aseta lähteväksi

Peruuta

Mikäli henkilötiedot eivät tulleet suoraan koneelta, kirjaa henkilön nimi sekä mahdollinen seura. Täytä nimi järjestyksessä **Sukunimi Etunimi**. Merkitse lisäksi, omistaako henkilö EMIT-kortin vai onko se lainakortti. Valitse rata, mikäli olet syöttänyt ne etukäteen.

Klikkaa **Aseta lähteväksi** -painiketta.

Mikäli henkilön tietoja ei löytynyt järjestelmästä, aukeaa seuraava ikkuna:

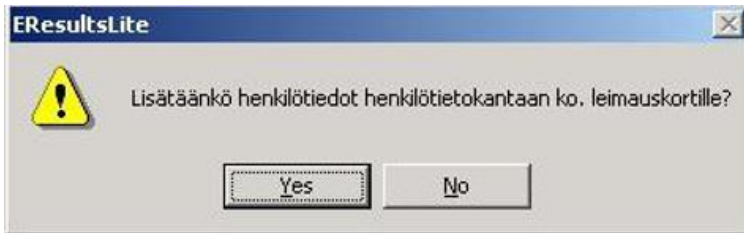

Mikäli kyseessä on omalla EMIT-kortilla juokseva henkilö, klikkaa Kyllä (Yes). Muussa tapauksessa paina ei.

Vuokra Emit-kortit

Seuran vuokra Emit-kortit on kätevinä lukea tietokoneelle jo lähdössä. Näin ei tarvita enää paperista vuokra-emit listaa. Kun suunnistaja haluaa vuokrata Emit-kortin, niin valitse Emit kortti ja lue se tietokoneelle.

MAALIIN TULLEEN TIETOJEN PURKU

Kun henkilö on tehnyt suorituksensa ja palaa leimojen tarkistukseen, lue hänen jo aikaisemmin koneelle kirjattu EMIT-korttinsa. Kone antaa äänimerkin ja lisää henkilön saapuneeksi maaliin.

Jos olet syöttänyt radat etukäteen: Mikäli kaikki leimat ovat oikein, henkilön nimen pitäisi ilmestyä hänelle alkuun valitun radan alle.

Jos et ole syöttänyt ratoja etukäteen: Henkilön nimi ilmestyy näytölle otsikon "Rata 1" alle. Toimi seuraavasti kunkin radan ensimmäisen maaliin saapuneen kohdalla:

1. Klikkaa henkilön kohdalla hiiren oikeaa näppäintä ja valitse Näytä leimaustiedot (kts. kuva alla).

2. Tarkasta, että leimaustiedot vastaavat hänen kiertämän radan rasteja.
3. Mikäli edellinen kohta on OK, sulje valikko ja klikkaa hiiren oikeaa radan otsikon (Rata 1) kohdalla ja valitse Nimeä uudelleen. Anna radalle nimeksi se rata, jonka hän on kiertänyt (esim. Rata C).
4. **Toimi näin kunkin uuden radan ensimmäisen maaliintulijan kohdalla.** Seuraavat saman radan kiertäneet ilmestyvät saman otsikon alle.
5. Mikäli leimaustiedot eivät täsmänneet radan rastien kanssa, säilytä otsikko tai muuta se muotoon "Oma rata" ja odota seuraavaa valitun radan maaliintulijaa. Toista kohdat 1-3 seuraavan hänen kohdalla.

Leimaustiedot

Sippo Emma, Kalske, Aika: 45:09

Järjestys	Rastikoodi	Leimauskoodi	Väliaika	Kokonaisaika
1	047	047	11:09	11:09
2	056	056	04:44	15:53
3	154	154	01:53	17:46
4	121	121	01:47	19:33
5	038	038	04:09	23:42
6	156	156	04:03	27:45
7	049	049	03:55	31:40
8	162	162	05:16	36:56
9	169	169	04:40	41:36
10	166	166	01:26	43:02
11	126	126	01:42	44:44
12	124	124	00:25	45:09

Värien selitteet:

Selite
Oikea leima
Ei merkitsevä leima
Ylimääräinen leima
Puuttuva leima

Merkaa

Hylätyksi

Keskeyttäneeksi

Ei aikaa

Tallenna Peruuta

Radan oikein kiertäneet

Kun maaliin tulee radan ensimmäinen suunnistaja, niin Emit-kortin lukemisen jälkeen tulee seuraava ikkuna:

Kilpailijatietojen hyväksyntä

Henkilötiedot

Nimi: Hyttinen Tarmo

Seura: RastiE4

Kortti: 190114 Lainakortti

Kortin omistaja/pääkäyttäjä

Rata: A-rata 4.0 km

Aika: 00.11

OK

Lisätiedot

Aika tietokoneelta (yhteislähtö tms.)

Lähtöaika (tt.mm) 00.00

Merkkaa

Hylätyksi

Keskeyttäneeksi

Ei aikaa

Näytä leimat Hyväksy maaliin Aseta lähteväksi Peruuta

Tarkista, että suunnistajan nimi on oikein ja paina Hyväksy maaliin, jos kaikki on kunnossa.

Sen jälkeen eResults merkkää suunnistajan ko. radalle:

KORTTI	NIMI	SEURA	TULOS	STATUS
A-rata 4.0 km				
190114	Hyttinen Tarmo	RastiE4	00.11	OK
B-rata 3.0 km				
C-rata 2.0 km				

Vääriä leimoja

Jos suunnistajalla on joko ylimääräisiä leimoja tai hän on kiertänyt "oman radan", niin silloin maalileimauksen jälkeen eResults merkitsee radaksi "ei tiedossa"

Kilpailijatietojen hyväksyntä

Henkilötiedot

Nimi: Hyttinen Tarmo

Seura: RastiE4

Kortti: 190114 Lainakortti

Kortin omistaja/pääkäyttäjä

Rata: Ei tiedossa

Aika: 00.15

Lisätiedot

Aika tietokoneelta (yhteislähtö tms.)

Lähtöaika (tt.mm) 00.00

Merkkaa

Hylätyksi

Keskeyttäneeksi

Ei aikaa

Näytä leimat Hyväksy maaliin Aseta lähteväksi Peruuta

Tässä tapauksessa suunnistajalta kysytään rata, jonka hänen olisi pitänyt kiertää, ja valitaan ko. rata valikosta.

Esimerkin tapauksessa tarkoituksen oli kiertää B-rata, joten valitaan alasveto-valikosta B-rata:

Kilpailijatietojen hyväksyntä

Henkilötiedot

Nimi: Hyttinen Tarmo

Seura: RastiE4

Kortti: 190114 Lainakortti

Kortin omistaja/pääkäyttäjä

Rata: Ei tiedossa

Aika: B-rata 3.0 km

Lisätiedot

Aika tietokoneelta (yhteislähtö tms.)

Lähtöaika (tt.mm) 00.00

Merkkaa

Hylätyksi

Keskeyttäneeksi

Ei aikaa

Näytä leimat Hyväksy maaliin Aseta lähteväksi Peruuta

Valinnan jälkeen eResults tarkistaa tilanteen ja jos kyseessä oli ylimääräiset leimat, niin suoritus hyväksytään:

Kilpailijatietojen hyväksyntä

Henkilötiedot

Nimi: Hyttinen Tarmo

Seura: RastiE4

Kortti: 190114 Lainakortti

Kortin omistaja/pääkäyttäjä

Rata: B-rata 3.0 km

Aika: 00.15

OK

Lisätiedot

Aika tietokoneelta (yhteislähtö tms.)

Lähtöaika (tt.mm) 00.00

Merkkaa

Hylätyksi

Keskeyttäneeksi

Ei aikaa

Näytä leimat

Hyväksy maaliin

Aseta lähteväksi

Peruuta

Ja jos kyseessä oli puuttuvat leimat, niin OK:n paikalle tulee kysymysmerkki:

Kilpailijatietojen hyväksyntä

Henkilötiedot

Nimi: Seppo Suunnistaja

Seura:

Kortti: 159833 Lainakortti

Kortin omistaja/pääkäyttäjä

Rata: B-rata 3.0 km

Aika: 00.06

?

Lisätiedot

Aika tietokoneelta (yhteislähtö tms.)

Lähtöaika (tt.mm) 00.00

Merkkaa

Hylätyksi

Keskeyttäneeksi

Ei aikaa

Näytä leimat

Hyväksy maaliin

Aseta lähteväksi

Peruuta

Voit tarkistaa leimat painamalla Näytä leimat näppäintä. Esimerkin tapauksessa on toinen rasti jäänyt leimaamatta:

Järjestys	Rastikoodi	Leimauskoodi	Väliaika	Kokonaisaika
1	048	048	00:00	00:00
2	049	-	-	-
3	065	065	00:02	00:02
4	057	057	00:01	00:03
5	097	097	00:01	00:04
6	074	074	00:02	00:06

Värien selitteet:

Selite
Oikea leima
Ei merkitsevä leima
Ylimääräinen leima
Puuttuva leima

ja puuttuvan leiman tapauksen merkitään perinteisesti iltarasteilla "Ei aikaa" merkinnällä.

KORTTI	NIMI	SEURA	TULOS	STATUS
A-rata 4.0 km				
190114	Hyttinen Tarmo	RastiE4	00.11	OK
B-rata 3.0 km				
190114	Hyttinen Tarmo	RastiE4	00.13	OK
159833	Seppo Suunnistaja		Ei aikaa	???
C-rata 2.0 km				

Mikäli henkilö keskeyttää

Lue EMIT-kortti normaalisti. Henkilön nimi ilmestyy näyttöön oman radan alle. Klikkaa hiiren oikeaa ja valitse **Merkkaa ei aikaa**.

Useampi suunnistaja samalla Emit-kortilla

Kirjaa ensimmäinen suunnistaja kuten normaalisti (sivu 14). Seuraavat suunnistajat voitkin sitten kopioida seuraavasti:

- 1) Paina hiiren oikeaa näppäintä kopioitavan suunnistajan nimen yllä ja valitse esille tulevasta valikosta **"Kopioi henkilö"**:

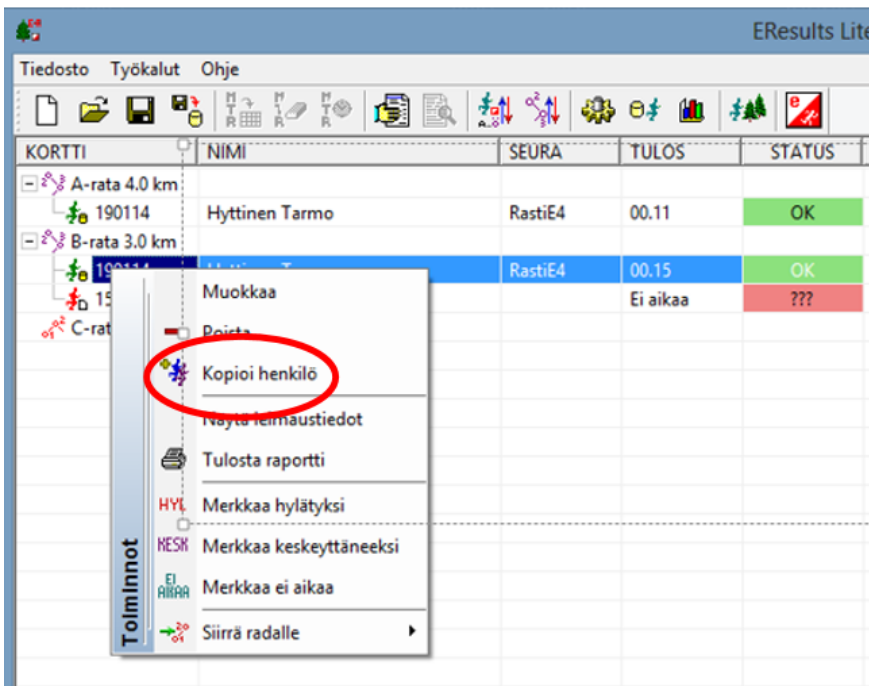

- 2) Kirjoita suunnistajan nimi ja paina **"Lisää"**:

3) Nyt suunnistaja on lisätty radalle:

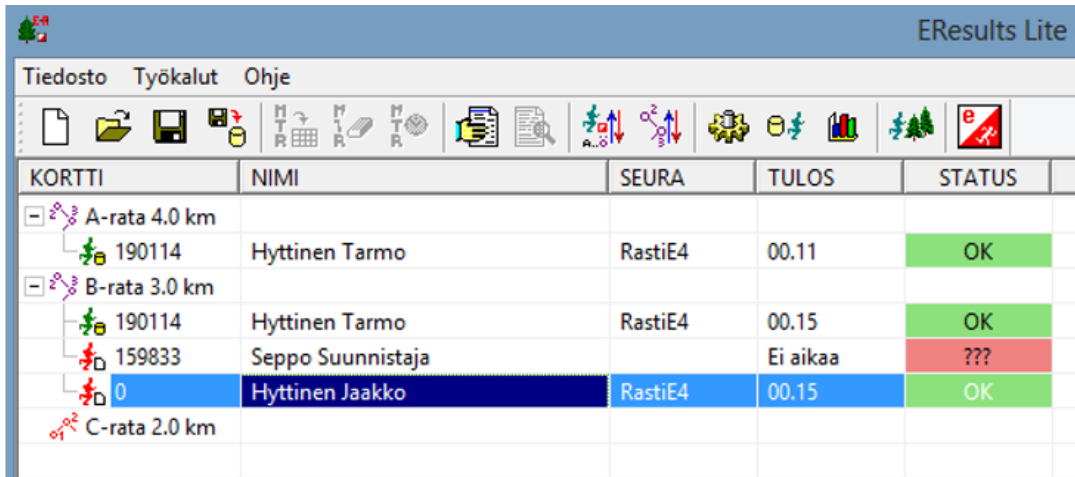

KORTTI	NIMI	SEURA	TULOS	STATUS
A-rata 4.0 km				
190114	Hyttinen Tarmo	RastiE4	00.11	OK
B-rata 3.0 km				
190114	Hyttinen Tarmo	RastiE4	00.15	OK
159833	Seppo Suunnistaja		Ei aikaa	???
0	Hyttinen Jaakko	RastiE4	00.15	OK
C-rata 2.0 km				

Ilman Emit-korttia suunnistaneet

Voit lisätä ilman Emit-korttia suunnistaneet seuraavasti:

- 1) Paina hiiren oikeaa näppäintä sen radan nimen kohdalla, jonne lisäät suunnistajan, ja valitse "Lisää uusi kilpailija":

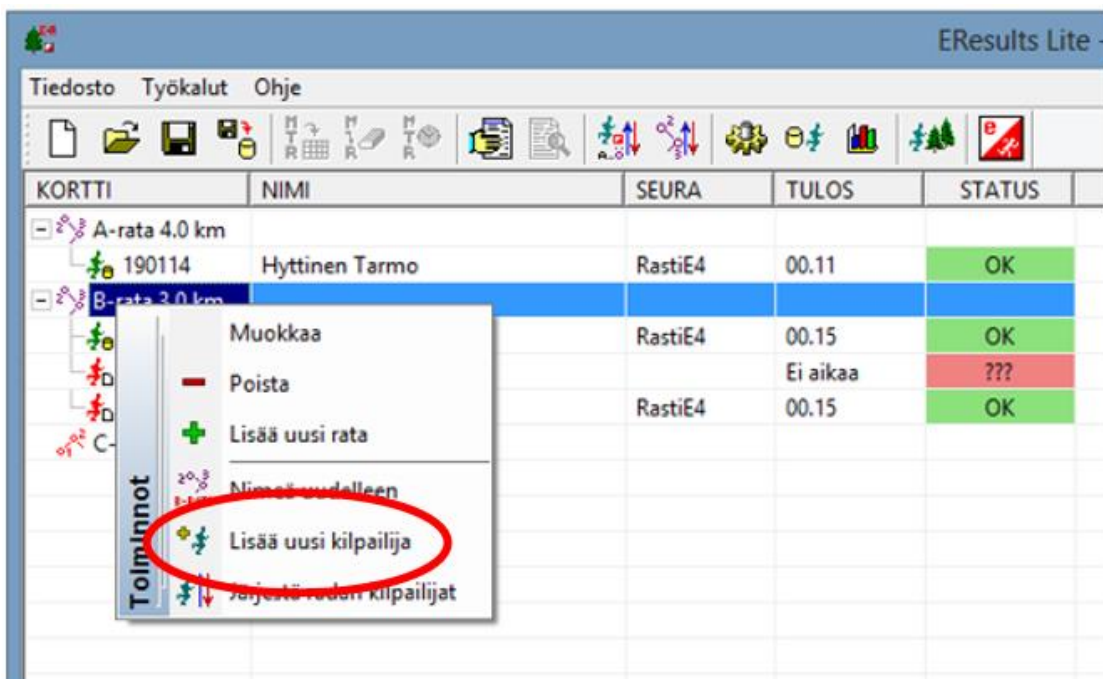

KORTTI	NIMI	SEURA	TULOS	STATUS
A-rata 4.0 km				
190114	Hyttinen Tarmo	RastiE4	00.11	OK
B-rata 3.0 km				
		RastiE4	00.15	OK
			Ei aikaa	???
		RastiE4	00.15	OK
C-rata 2.0 km				

2) Kirjoita suunnistajan nimi, valitse "Ei aikaa" ja paina "Lisää":

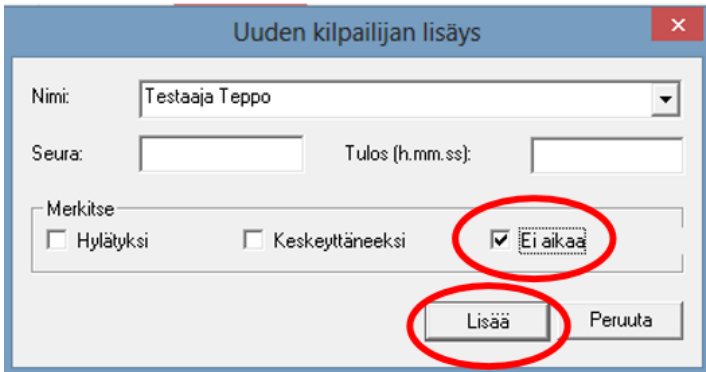

Uuden kilpailijan lisäys

Nimi: Testaaja Teppo

Seura: Tulos (h.mm.ss):

Merkitse

Hylätyksi Keskeyttäneeksi Ei aikaa

Lisää Peruuta

Lopputempu

Tallenna tiedot

Muista tallentaa tiedosto vielä kertaalleen illan päätteeksi.

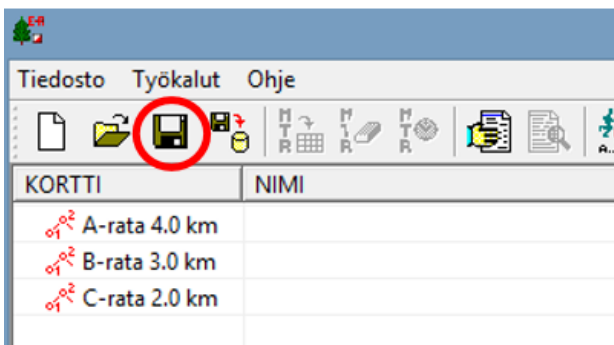

Lähetä tiedosto

Lähetä tulostiedosto (.dat) sähköpostilla osoitteeseen artokorhonen1@hotmail.com

Kerro mahdollisesti tarvittavat korjaukset ja lähetä liitteenä tiedosto.

Tietokoneeseen on asennettu sähköposti nsepot.suunnistus@outlook.com

Voit lähettää tulokset esimerkiksi liittämällä tietokoneen verkkoon oman kotiverkon kautta tai vaikka jakamalla mobiiliyhteyden oman älypuhelimien kautta.

Tietokoneen oikeassa alakulmassa olevasta kuvakkeesta pääsee liittämään tietokoneen olemassa oleviin verkkoihin. Liittämiseen tarvitaan oman verkon salasana.

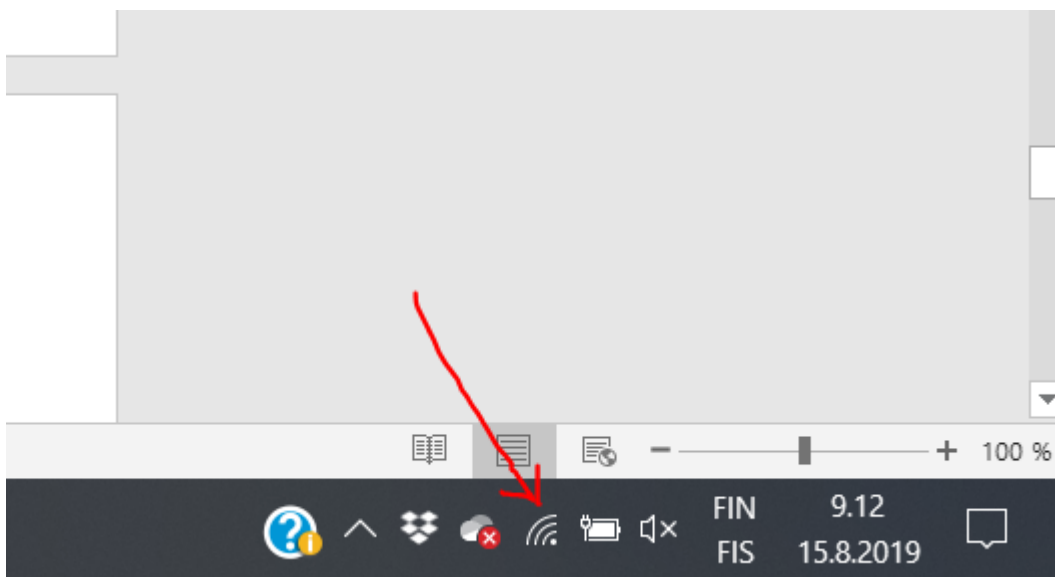

Sammuta tietokone

Sulje eResults ja sammuta tietokone.

Ongelmatilanteet

Tietokone ei käynnisty

Mahdolliset syyt

- Akku on tyhjentynyt → kytke laturi koneeseen ja odota pari minuuttia ennen uutta yritystä

Emit korttia ei voi lukea

Mahdolliset syyt

- Tietokoneen ja 250-lukijan välinen kaapeli pitää asentaa ennen kuin EResults -ohjelman käynnistää. Muuten ei lue korttia.
- Tietokoneen ja 250-lukijan välinen kaapeli on kytketty väärään usb-porttiin tietokoneessa. Kokeile toista porttia.
- Sama Emit kortti on laitettu uudestaan lukijaan → käytä lukijassa toista Emit korttia ja kokeile uudestaan
- Emit kortti on rikki → tarkista, pystyykö MTR lukemaan korttia
- eResults asetukset ovat väärin → tarkista asetukset
- Lukijaleimasin voi ottaa häiriöitä esimerkiksi joistakin autoista. Käytä lukijaa jonkin pöydän päällä.
- Häiriötila voi myös tallentua lukijan lokitiedostoon. Poista lokitiedosto tietokoneen työpöydältä ja kokeile uudestaan.

Tiedosto työpöydällä näyttää tältä:

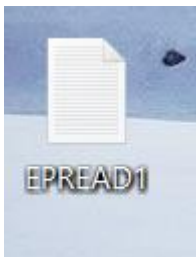

Sen voi esimerkiksi raahata hiirellä roskakoriin.

Jos mikään yllä mainituista ei ratkaise ongelmaa, niin käynnistä tietokone uudestaan. Tarvittaessa lue kortit MTR-laitteella ja tee käsikirjanpito tuloksista. Tulostiedot voi purkaa myöhemmin laitteesta.

