

Salajärven ja Ruuhijärven vedenpinnan nostohanke

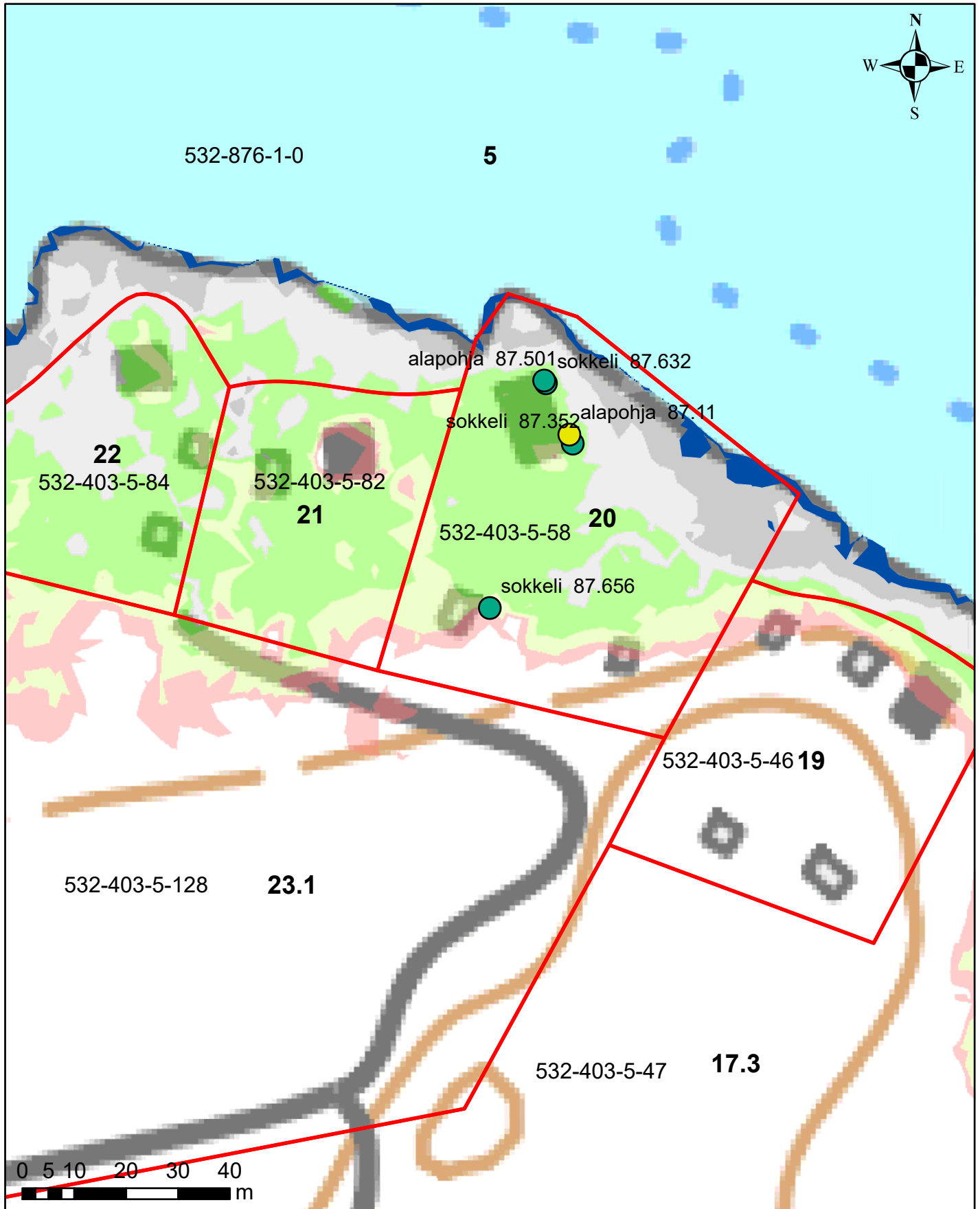

Kastuessaan vaurioituva rakenne

Juokseva numero 20

N2000

- Alle 87.00
- 87.00 - 87.06
- 87.06 - 87.21
- Yli 87.21

Ympäristötekniikan insinööritoimisto Jami Aho 31.10.2021

Pohjakartta-aineisto ja kiinteistörajat MML2021

Salajärven ja Ruuhijärven vedenpinnan nostohanke

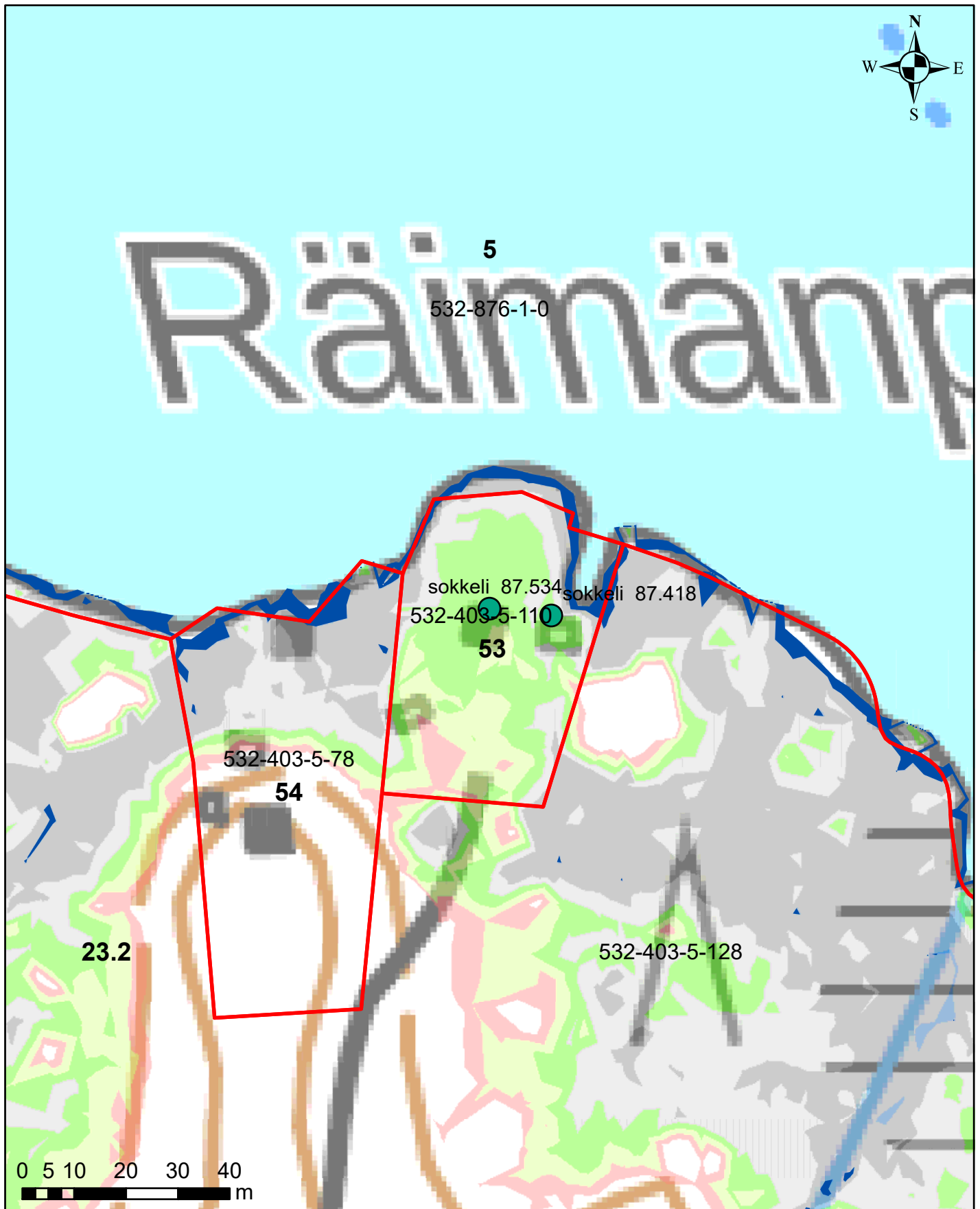

Kastuessaan vaurioituva rakenne

Juokseva numero 53

N2000

- Alle 87.00
- 87.00 - 87.06
- 87.06 - 87.21
- Yli 87.21

Ympäristötekniikan insinööritoimisto Jami Aho 31.10.2021

Pohjakartta-aineisto ja kiinteistörajat MML2021

Salajärven ja Ruuhijärven vedenpinnan nostohanke

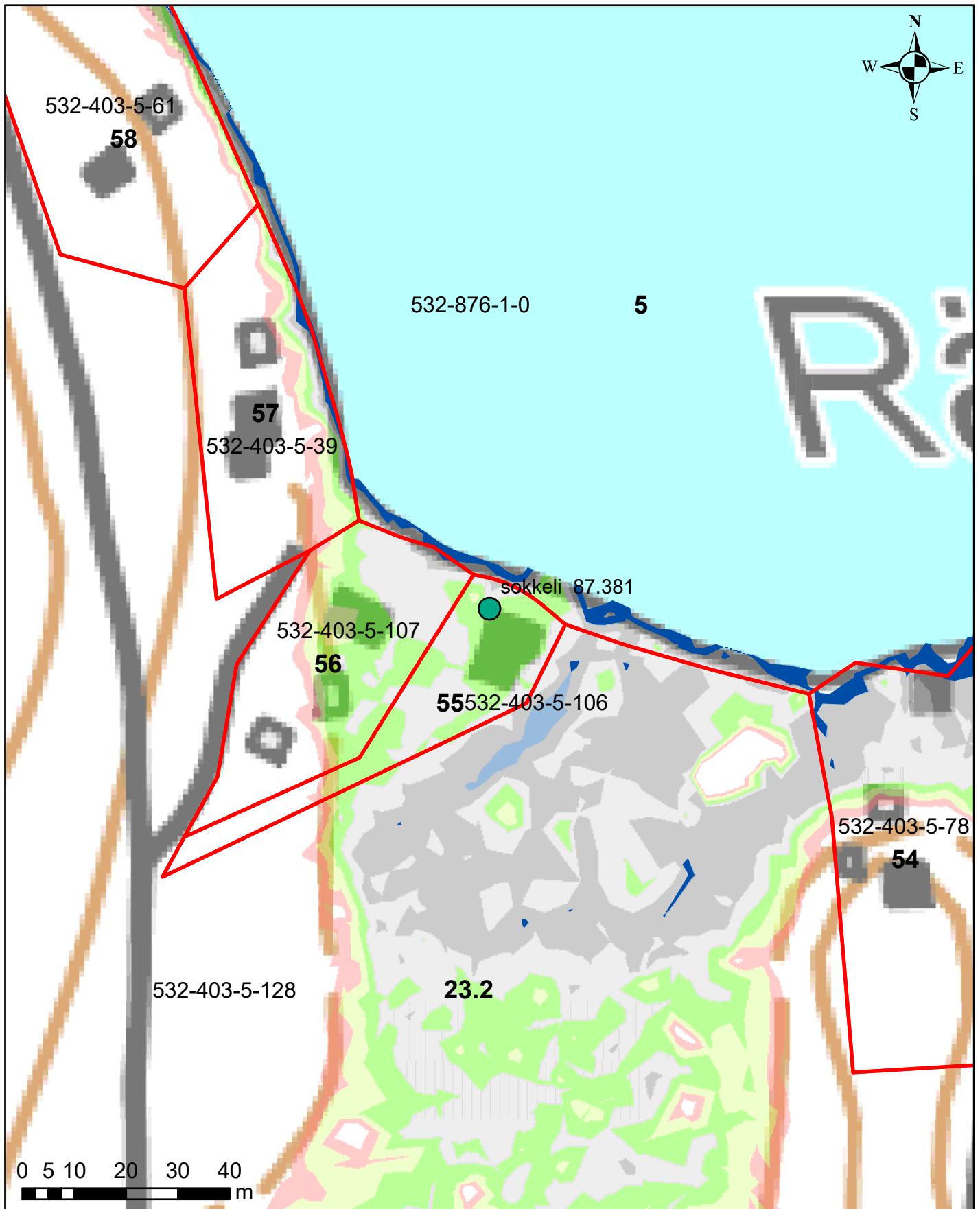

Kastuessaan vaurioituva rakenne

Juokseva numero 55

N2000

- Alle 87.00
- 87.00 - 87.06
- 87.06 - 87.21
- Yli 87.21

Ympäristötekniikan insinööritoimisto Jami Aho 31.10.2021
Pohjakartta-aineisto ja kiinteistörajat MML2021

Salajärven ja Ruuhijärven vedenpinnan nostohanke



Kastuessaan vaurioituva rakenne

Juokseva numero 66

N2000

- Alle 87.00
- 87.00 - 87.06
- 87.06 - 87.21
- Yli 87.21

Ympäristötekniikan insinööritoimisto Jami Aho 31.10.2021
Pohjakartta-aineisto ja kiinteistörajat MML2021

Salajärven ja Ruuhijärven vedenpinnan nostohanke



Kastuessaan vaurioituva rakenne

Juokseva numero

71

N2000

- Alle 87.00
- 87.00 - 87.06
- 87.06 - 87.21
- Yli 87.21

Ympäristötekniikan insinööritoimisto Jami Aho 31.10.2021

Pohjakartta-aineisto ja kiinteistörajat MML2021

Salajärven ja Ruuhijärven vedenpinnan nostohanke



Kastuessaan vaurioituva rakenne

Juokseva numero 75

N2000

- Alle 87.00
- 87.00 - 87.06
- 87.06 - 87.21
- Yli 87.21

Ympäristötekniikan insinööritoimisto Jami Aho 31.10.2021

Pohjakartta-aineisto ja kiinteistörajat MML2021

Salajärven ja Ruuhijärven vedenpinnan nostohanke

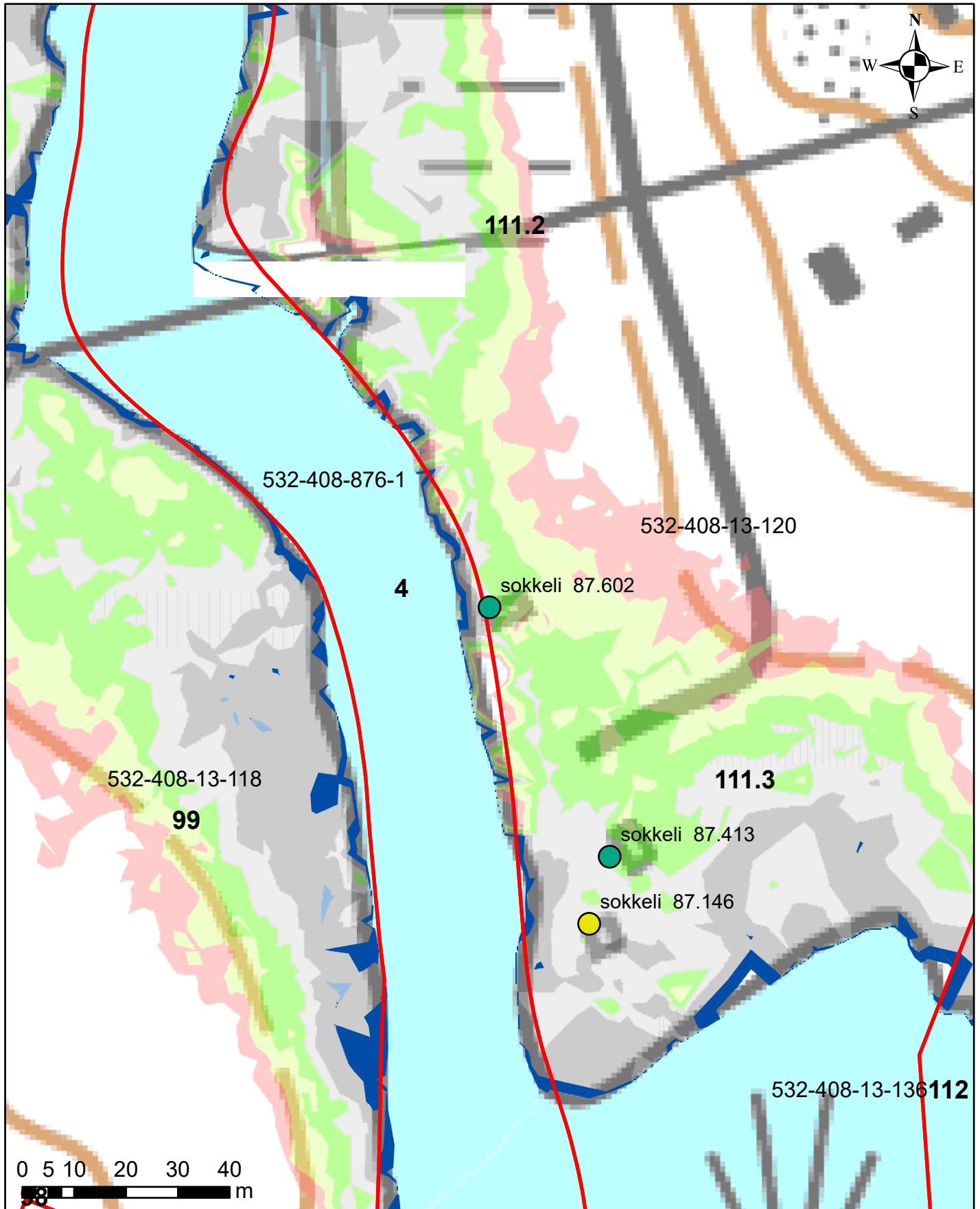

Kastuessaan vaurioituva rakenne

Juokseva numero 111

N2000

- Alle 87.00
- 87.00 - 87.06
- 87.06 - 87.21
- Yli 87.21

Ympäristötekniikan insinööritoimisto Jami Aho 31.10.2021
Pohjakartta-aineisto ja kiinteistörajat MML2021

Salajärven ja Ruuhijärven vedenpinnan nostohanke

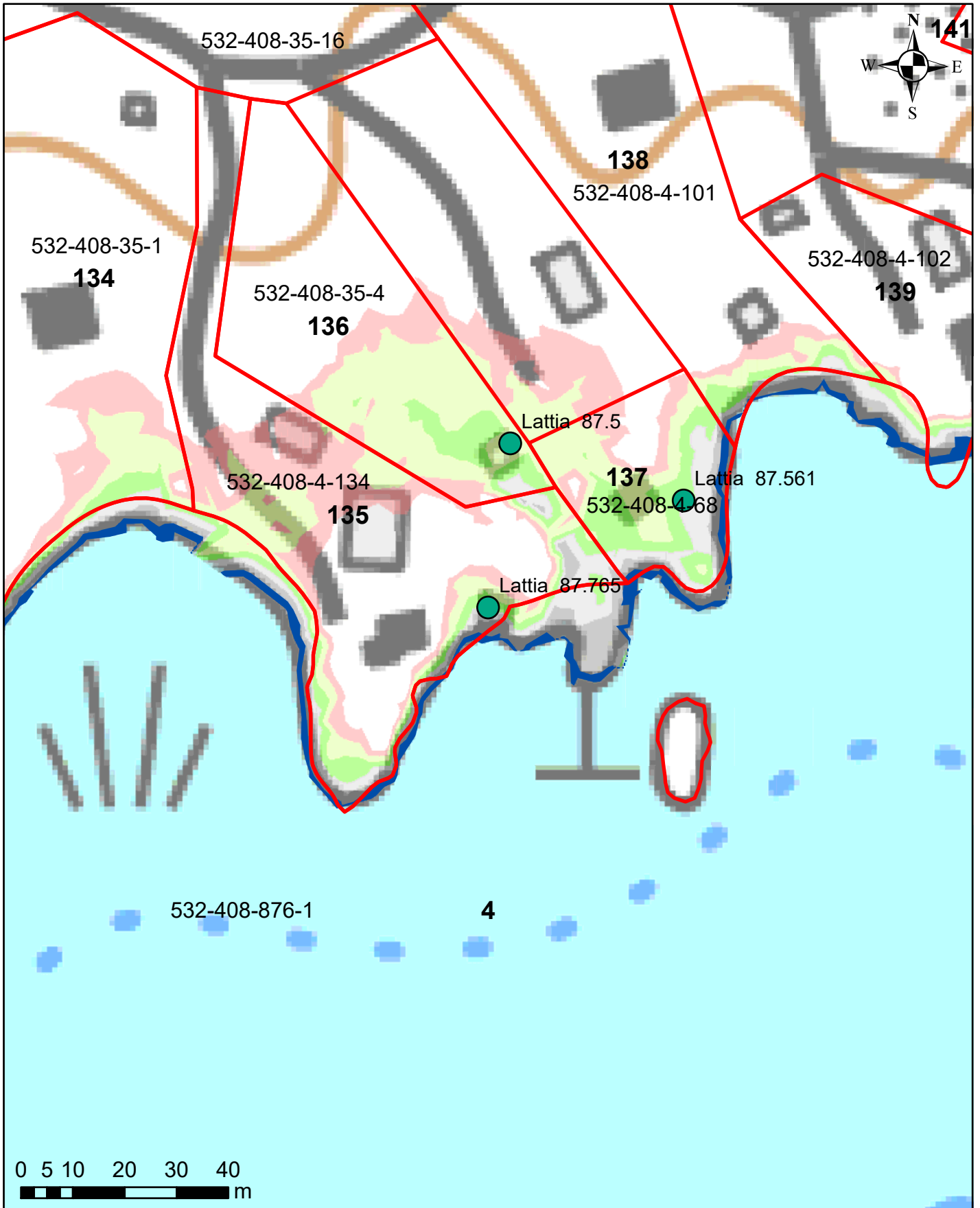

Kastuessaan vaurioituva rakenne

Juokseva numero 135

N2000

- Alle 87.00
- 87.00 - 87.06
- 87.06 - 87.21
- Yli 87.21

Ympäristötekniikan insinööritoimisto Jami Aho 31.10.2021

Pohjakartta-aineisto ja kiinteistörajat MML2021

Salajärven ja Ruuhijärven vedenpinnan nostohanke

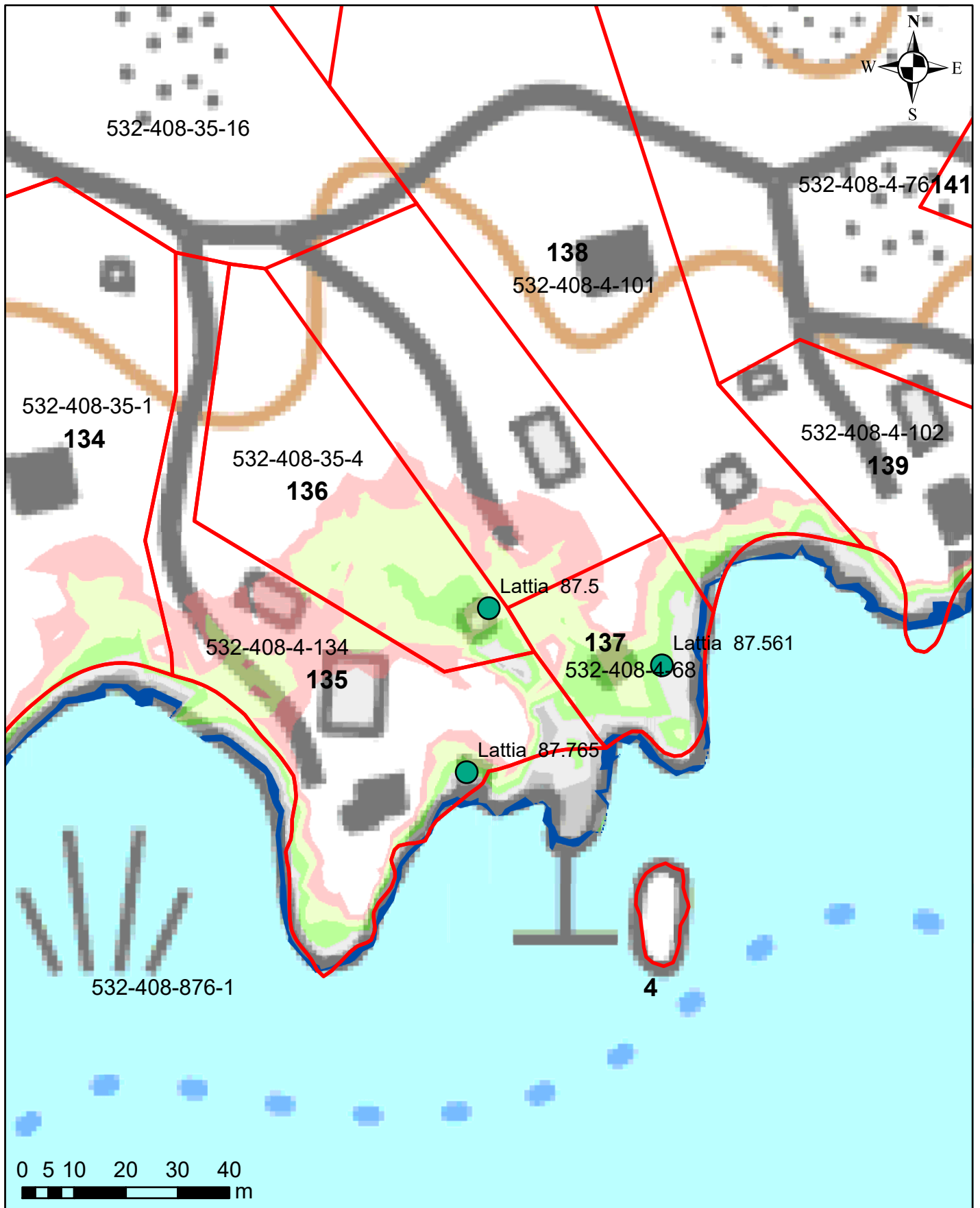

Kastuessaan vaurioituva rakenne

Juokseva numero 136

N2000

- Alle 87.00
- 87.00 - 87.06
- 87.06 - 87.21
- Yli 87.21

Ympäristötekniikan insinööritoimisto Jami Aho 31.10.2021

Pohjakartta-aineisto ja kiinteistörajat MML2021

Salajärven ja Ruuhijärven vedenpinnan nostohanke

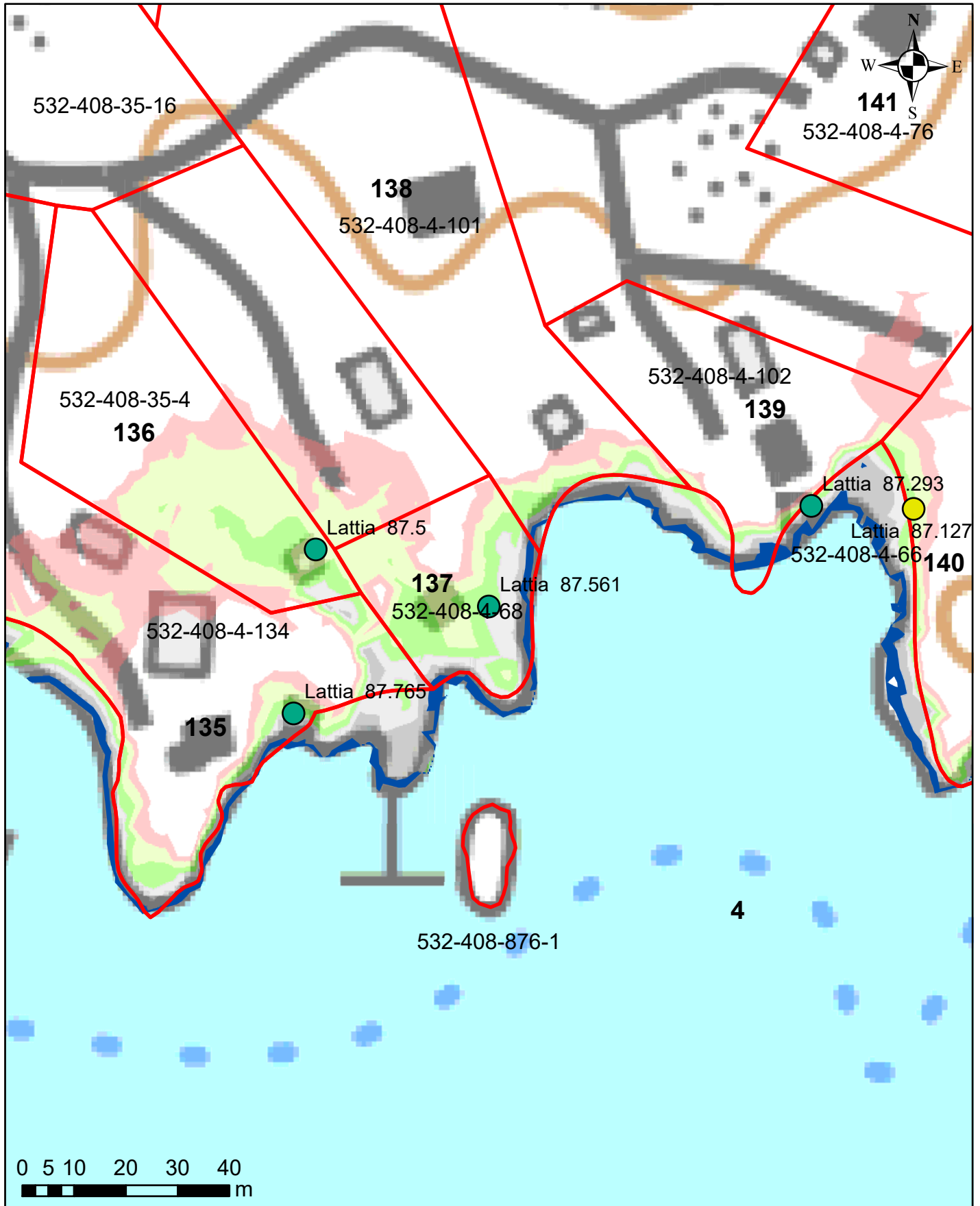

Kastuessaan vaurioituva rakenne

Juokseva numero 137

N2000

- Alle 87.00
- 87.00 - 87.06
- 87.06 - 87.21
- Yli 87.21

Ympäristötekniikan insinööritoimisto Jami Aho 31.10.2021

Pohjakartta-aineisto ja kiinteistörajat MML2021

Salajärven ja Ruuhijärven vedenpinnan nostohanke

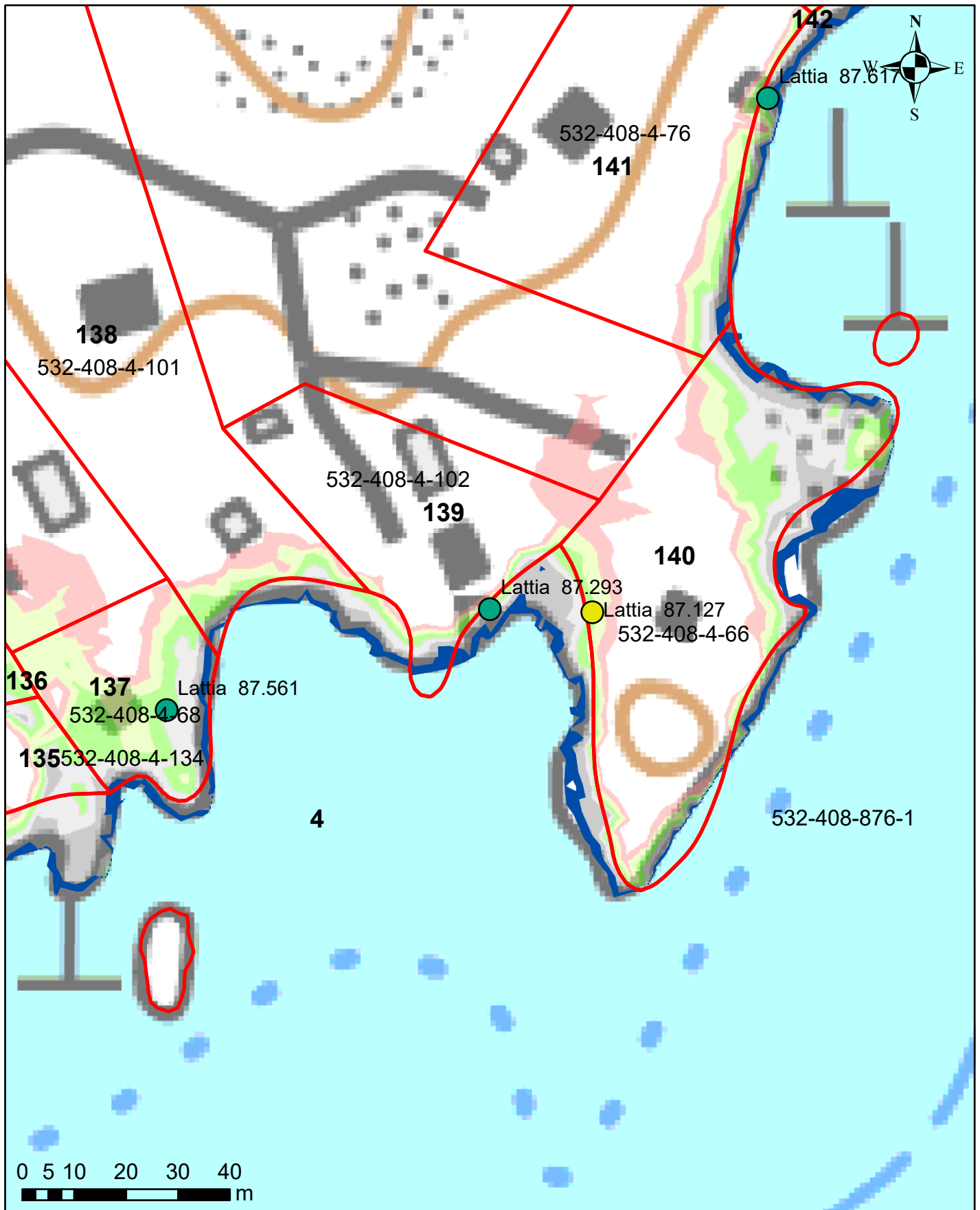

Kastuessaan vaurioituva rakenne

Juokseva numero 139

N2000

- Alle 87.00
- 87.00 - 87.06
- 87.06 - 87.21
- Yli 87.21

Ympäristötekniikan insinööritoimisto Jami Aho 31.10.2021

Pohjakartta-aineisto ja kiinteistörajat MML2021

Salajärven ja Ruuhijärven vedenpinnan nostohanke

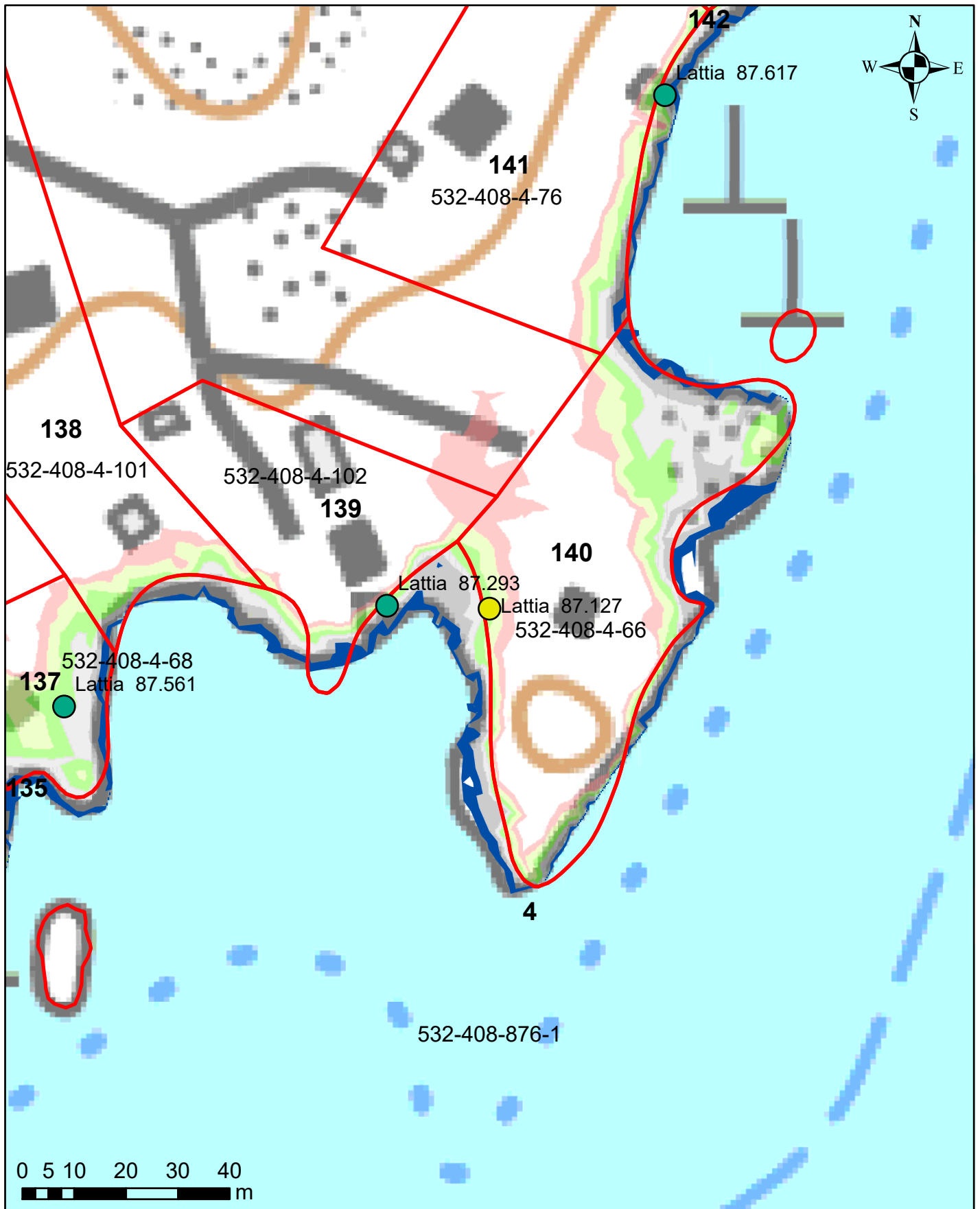

Kastuessaan vaurioituva rakenne

Juokseva numero 140

N2000

- Alle 87.00
- 87.00 - 87.06
- 87.06 - 87.21
- Yli 87.21

Ympäristötekniikan insinööritoimisto Jami Aho 31.10.2021

Pohjakartta-aineisto ja kiinteistörajat MML2021

Salajärven ja Ruuhijärven vedenpinnan nostohanke

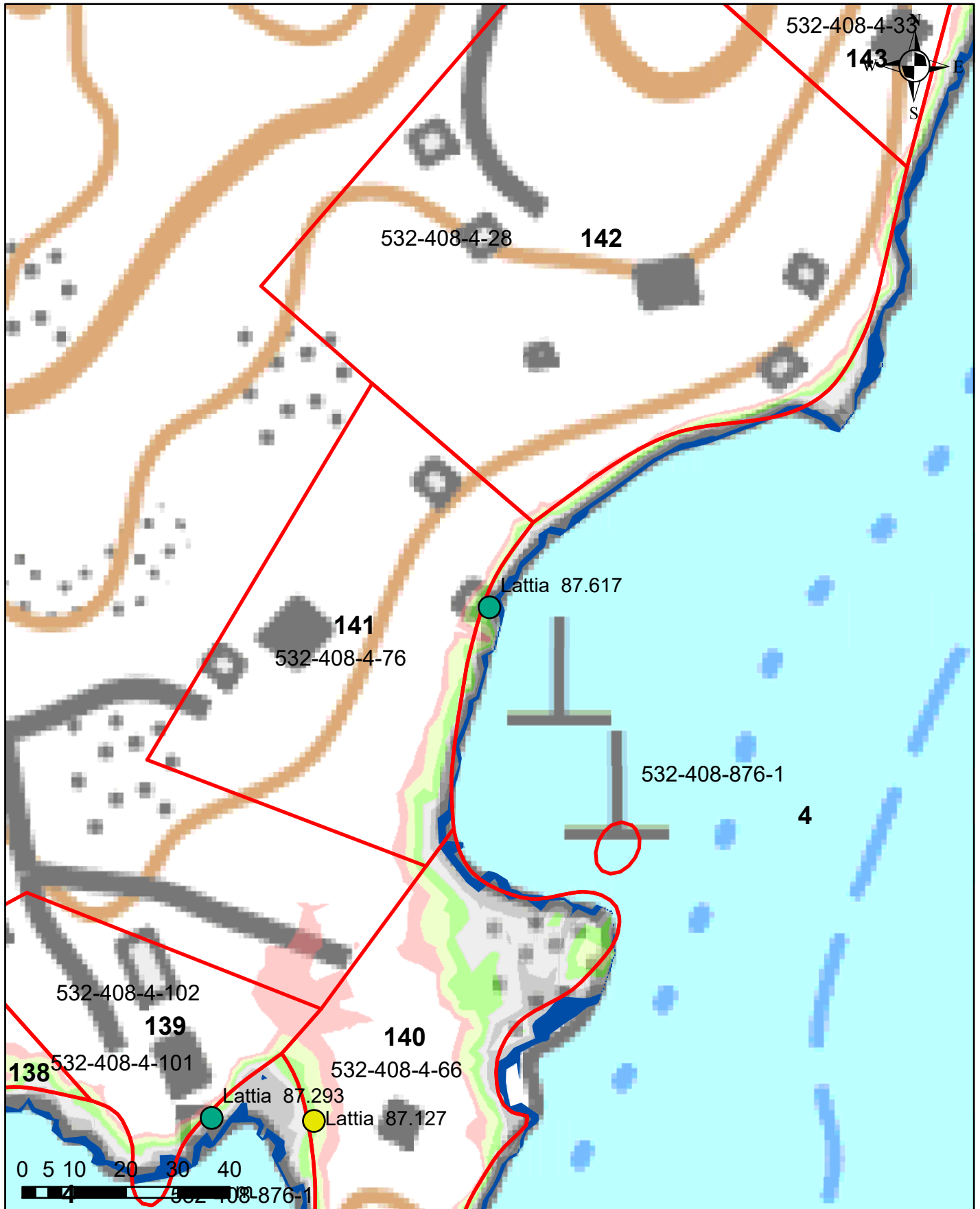

Kastuessaan vaurioituva rakenne

Juokseva numero 141

N2000

- Alle 87.00
- 87.00 - 87.06
- 87.06 - 87.21
- Yli 87.21

Ympäristötekniikan insinööritoimisto Jami Aho 31.10.2021

Pohjakartta-aineisto ja kiinteistörajat MML2021

Salajärven ja Ruuhijärven vedenpinnan nostohanke

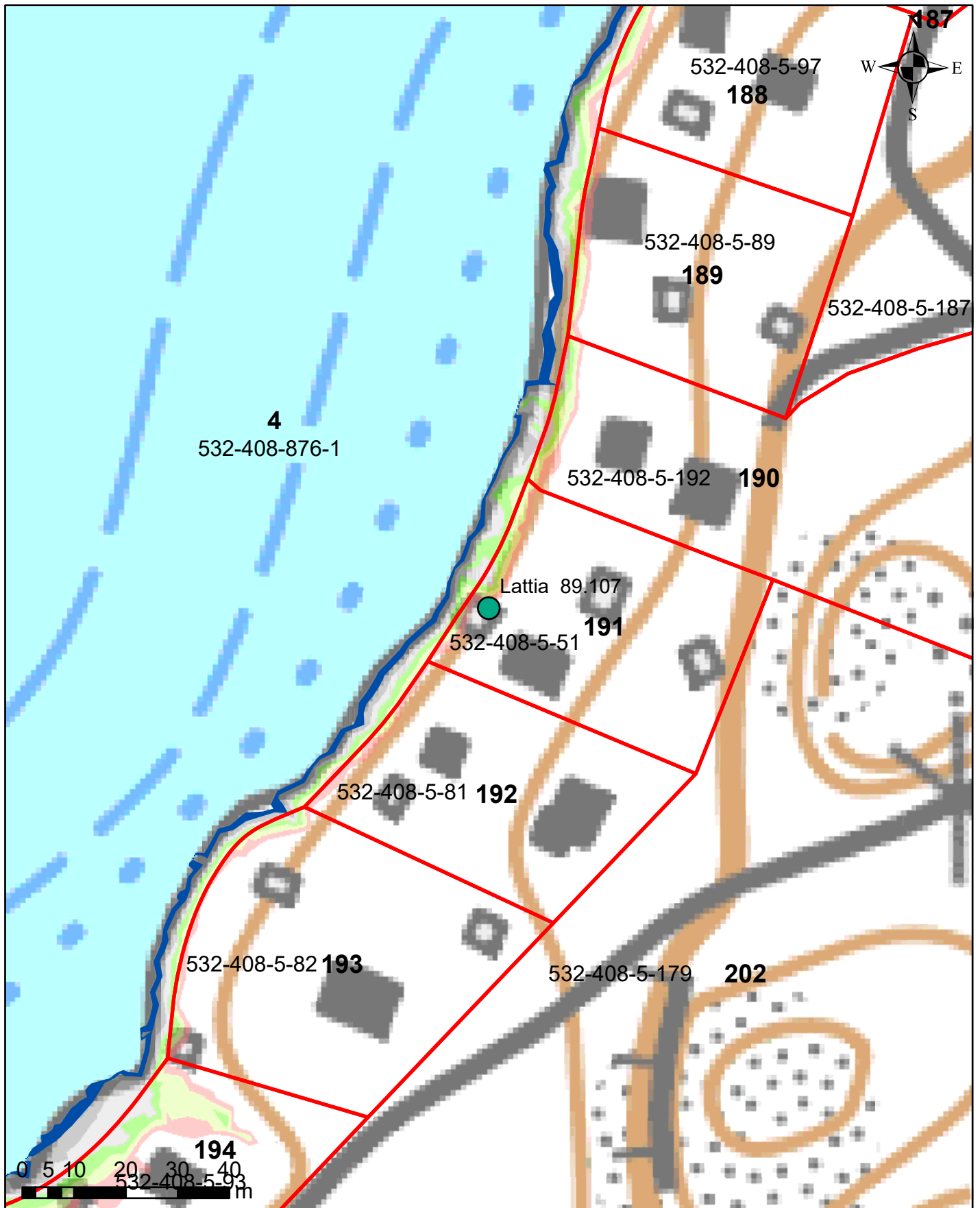

Kastuessaan vaurioituva rakenne

Juokseva numero 191

N2000

- Alle 87.00
- 87.00 - 87.06
- 87.06 - 87.21
- Yli 87.21

Ympäristötekniikan insinööritoimisto Jami Aho 31.10.2021
Pohjakartta-aineisto ja kiinteistörajat MML2021

Salajärven ja Ruuhijärven vedenpinnan nostohanke

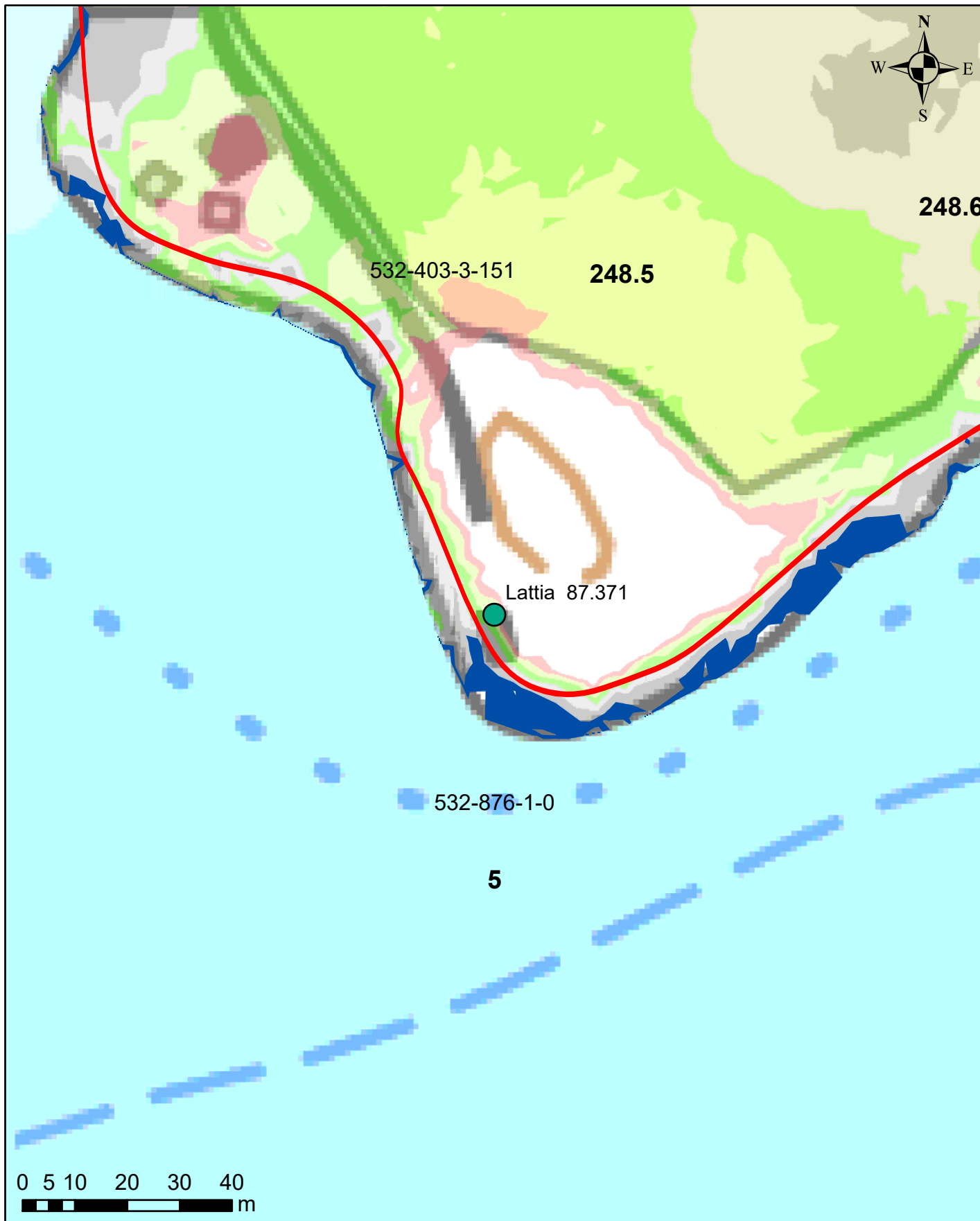

Kastuessaan vaurioituva rakenne

Juokseva numero 248

N2000

- Alle 87.00
- 87.00 - 87.06
- 87.06 - 87.21
- Yli 87.21

Ympäristötekniikan insinööritoimisto Jami Aho 31.10.2021
Pohjakartta-aineisto ja kiinteistörajat MML2021

Salajärven ja Ruuhijärven vedenpinnan nostohanke

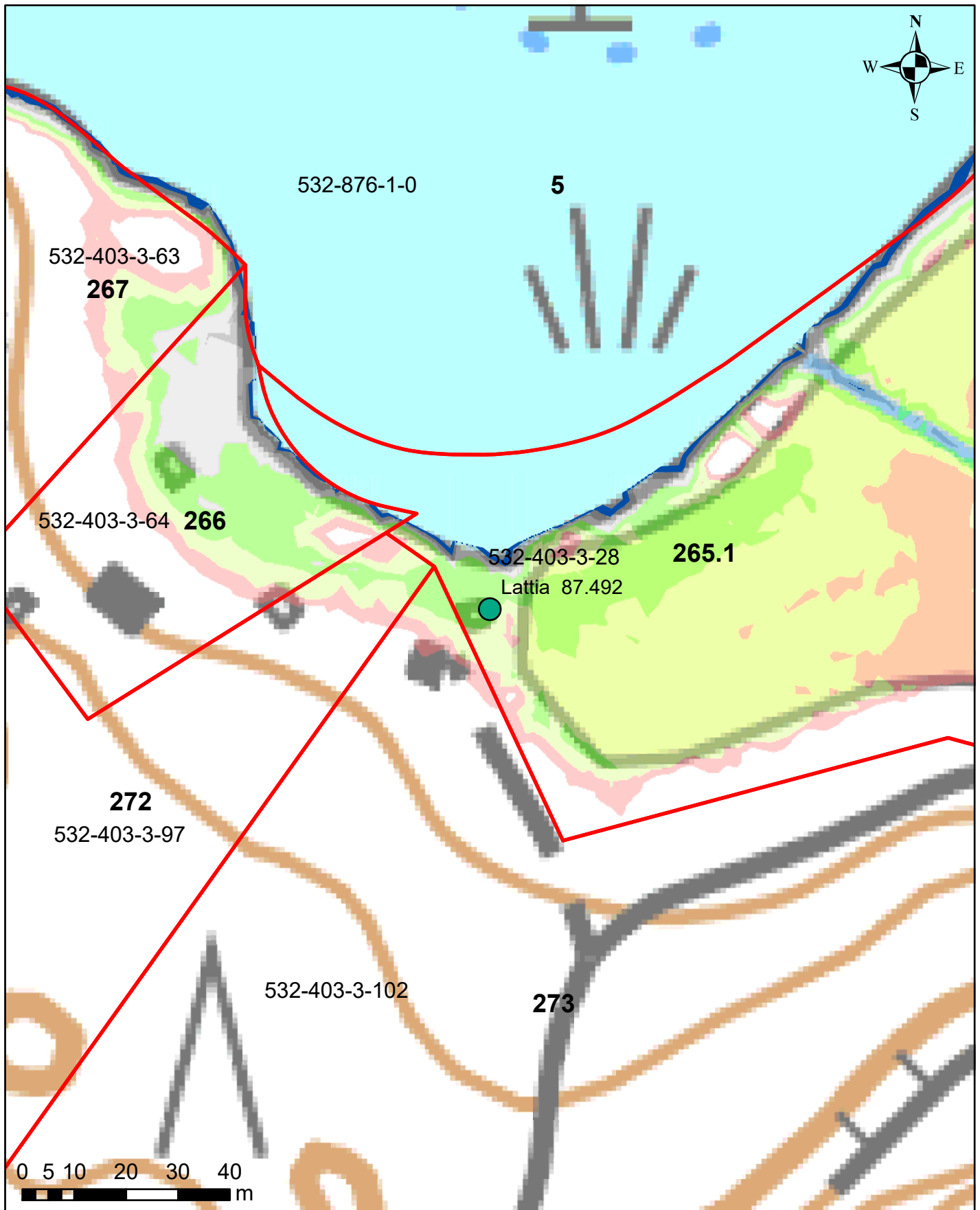

Kastuessaan vaurioituva rakenne

Juokseva numero 265

N2000

- Alle 87.00
- 87.00 - 87.06
- 87.06 - 87.21
- Yli 87.21

Ympäristötekniikan insinööritoimisto Jami Aho 31.10.2021
Pohjakartta-aineisto ja kiinteistörajat MML2021

Salajärven ja Ruuhijärven vedenpinnan nostohanke

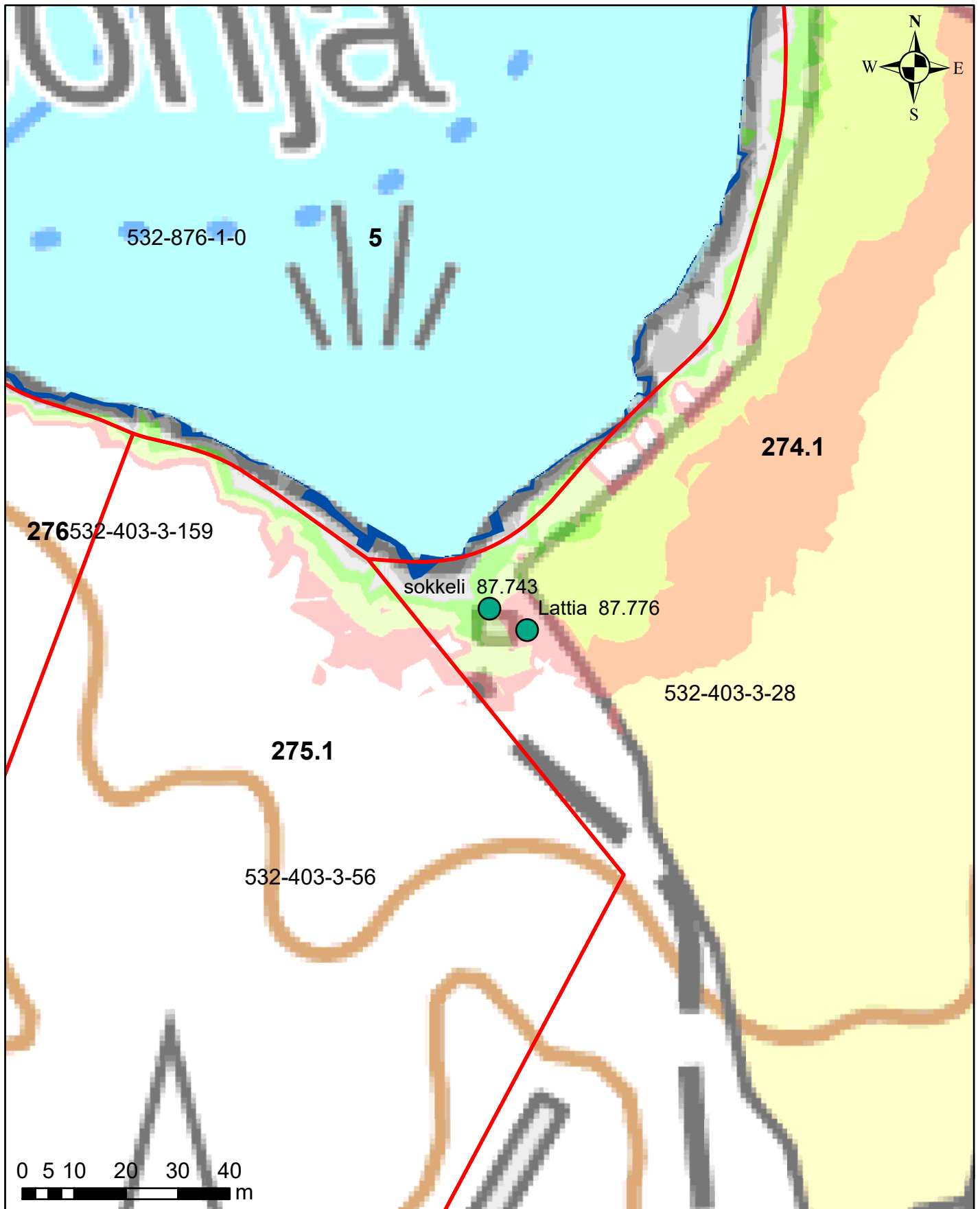

Kastuessaan vaurioituva rakenne

Juokseva numero 274

N2000

- Alle 87.00
- 87.00 - 87.06
- 87.06 - 87.21
- Yli 87.21

Ympäristötekniikan insinööritoimisto Jami Aho 31.10.2021

Pohjakartta-aineisto ja kiinteistörajat MML2021

Salajärven ja Ruuhijärven vedenpinnan nostohanke

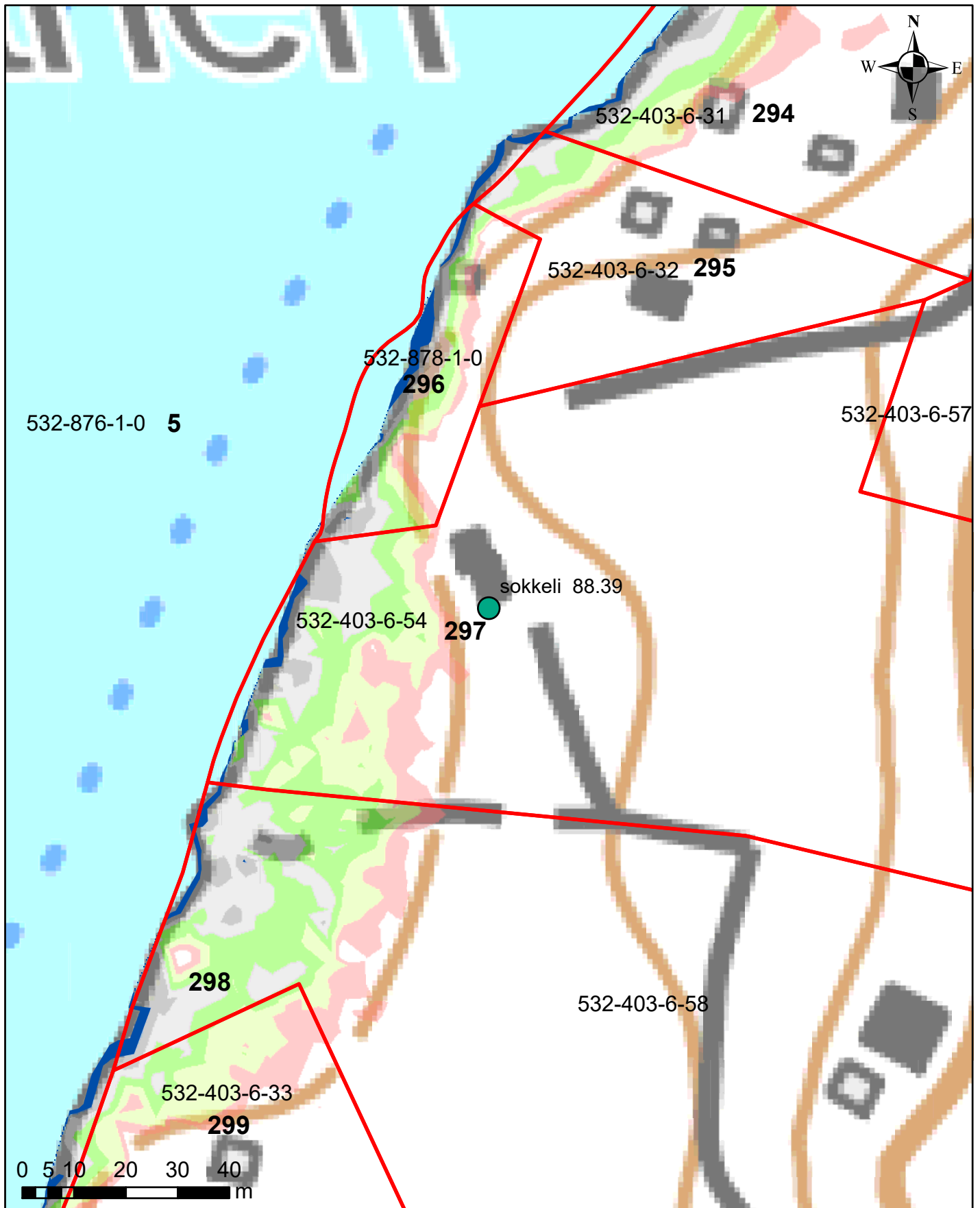

Kastuessaan vaurioituva rakenne

Juokseva numero 297

N2000

- Alle 87.00
- 87.00 - 87.06
- 87.06 - 87.21
- Yli 87.21

Ympäristötekniikan insinööri Jami Aho 31.10.2021
Pohjakartta-aineisto ja kiinteistörajat MML2021

Salajärven ja Ruuhijärven vedenpinnan nostohanke

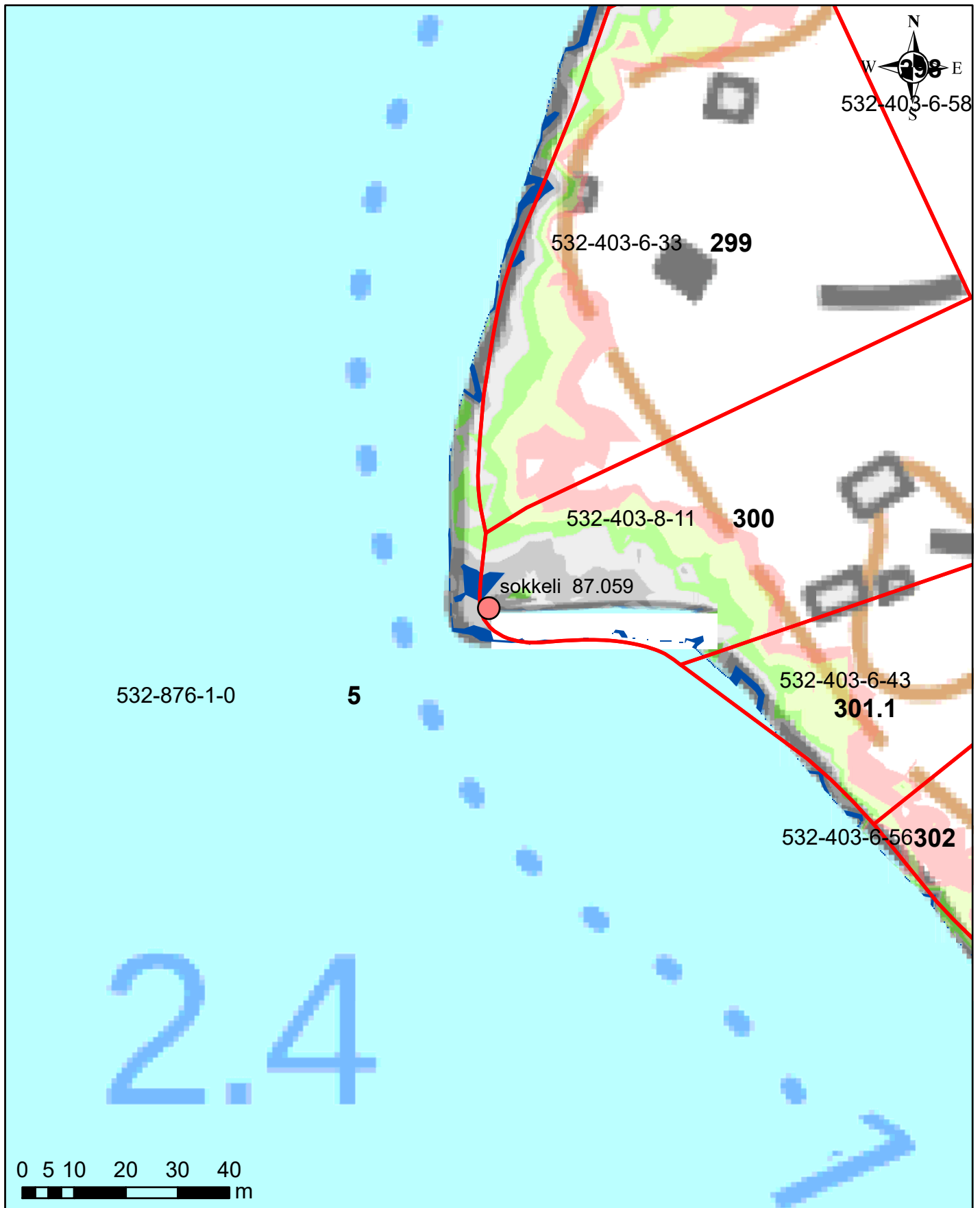

Kastuessaan vaurioituva rakenne

Juokseva numero 300

N2000

- Alle 87.00
- 87.00 - 87.06
- 87.06 - 87.21
- Yli 87.21

Ympäristötekniikan insinööritoimisto Jami Aho 31.10.2021
Pohjakartta-aineisto ja kiinteistörajat MML2021

Salajärven ja Ruuhijärven vedenpinnan nostohanke

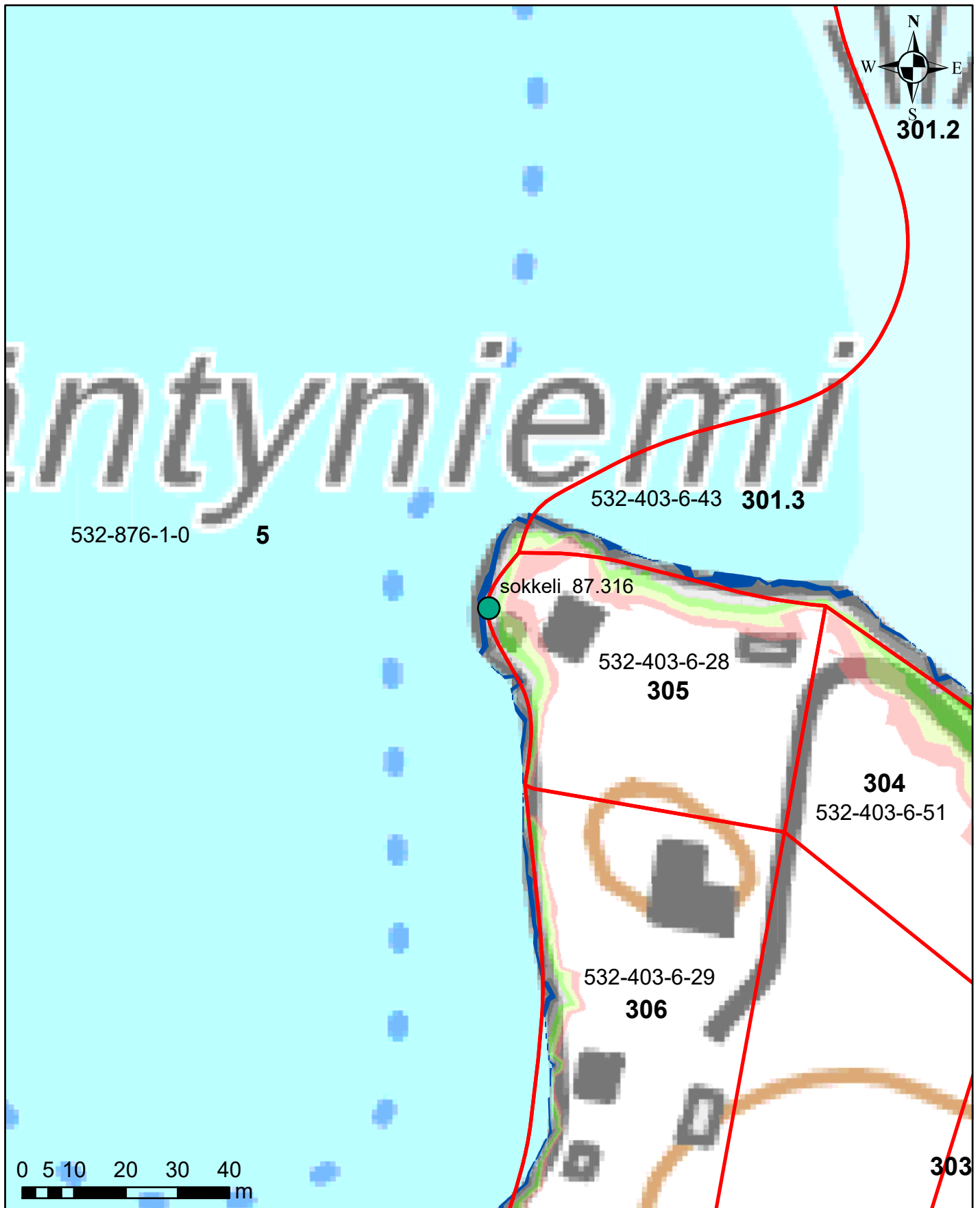

Kastuessaan vaurioituva rakenne

Juokseva numero 305

N2000

- Alle 87.00
- 87.00 - 87.06
- 87.06 - 87.21
- Yli 87.21

Ympäristötekniikan insinööritoimisto Jami Aho 31.10.2021

Pohjakartta-aineisto ja kiinteistörajat MML2021

Salajärven ja Ruuhijärven vedenpinnan nostohanke

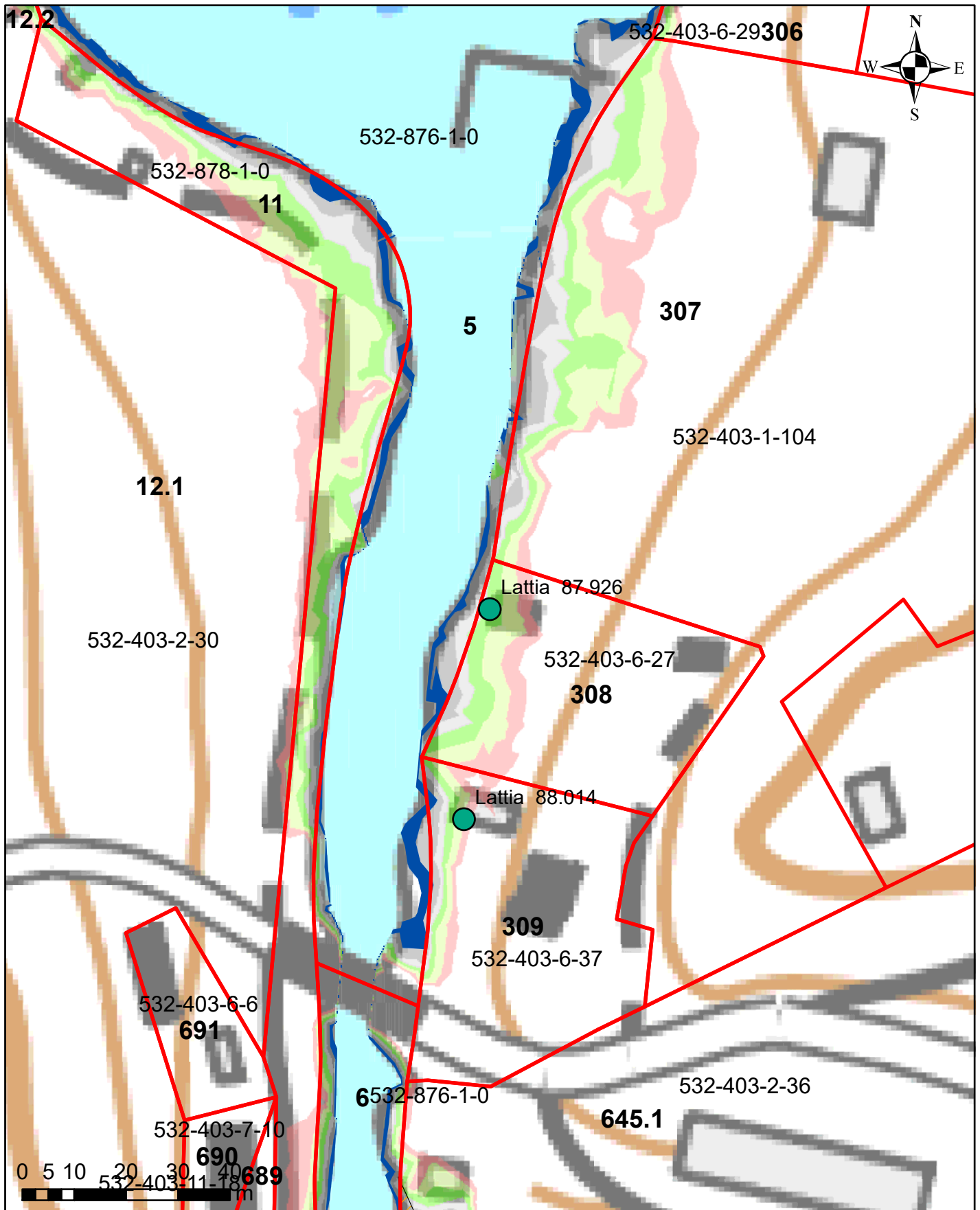

Kastuessaan vaurioituva rakenne

Juokseva numero 308

N2000

- Alle 87.00
- 87.00 - 87.06
- 87.06 - 87.21
- Yli 87.21

Ympäristötekniikan insinööritoimisto Jami Aho 31.10.2021

Pohjakartta-aineisto ja kiinteistörajat MML2021

Salajärven ja Ruuhijärven vedenpinnan nostohanke

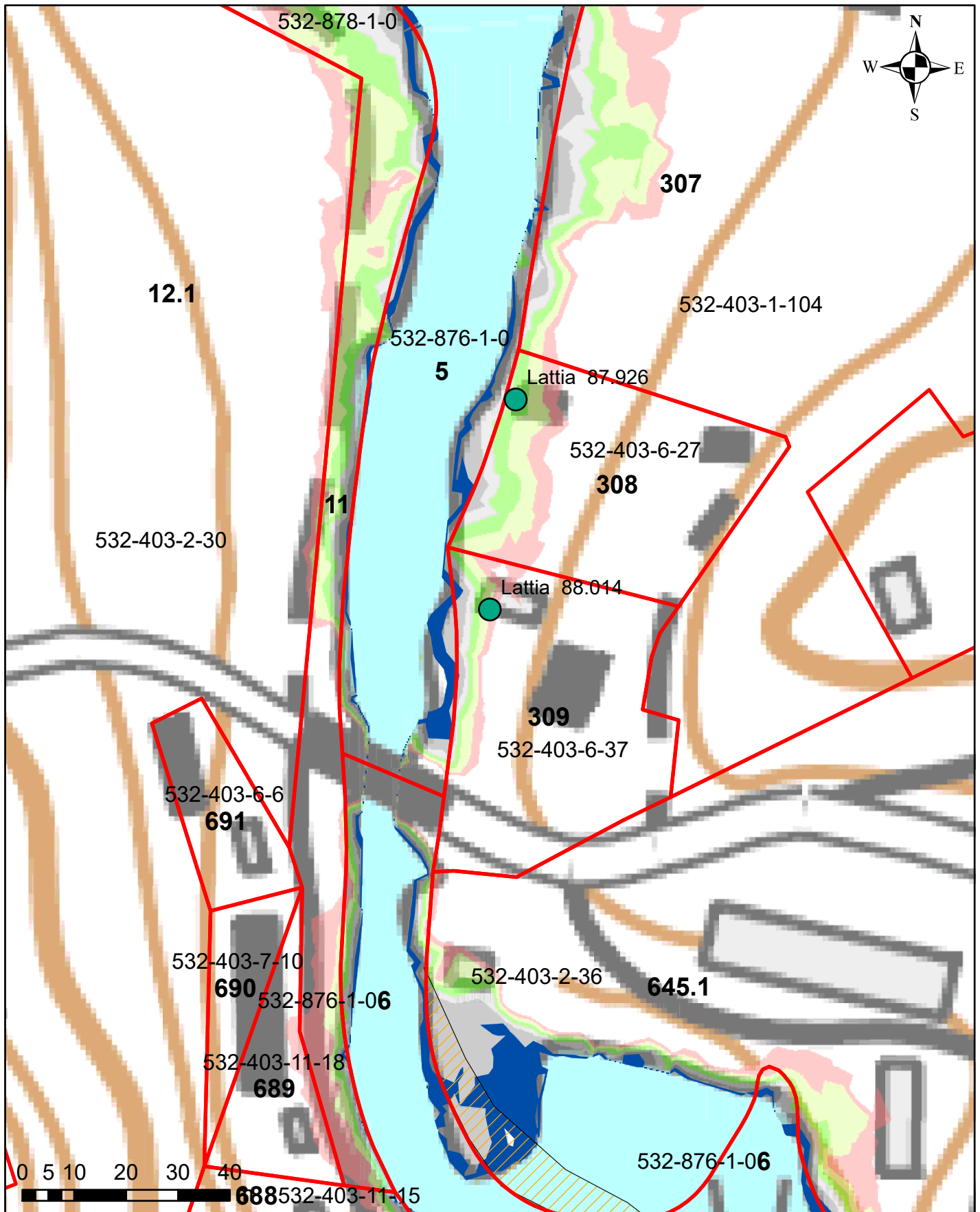

Kastuessaan vaurioituva rakenne

Juokseva numero 309

N2000

- Alle 87.00
- 87.00 - 87.06
- 87.06 - 87.21
- Yli 87.21

Ympäristötekniikan insinööritoimisto Jami Aho 31.10.2021

Pohjakartta-aineisto ja kiinteistörajat MML2021

Salajärven ja Ruuhijärven vedenpinnan nostohanke

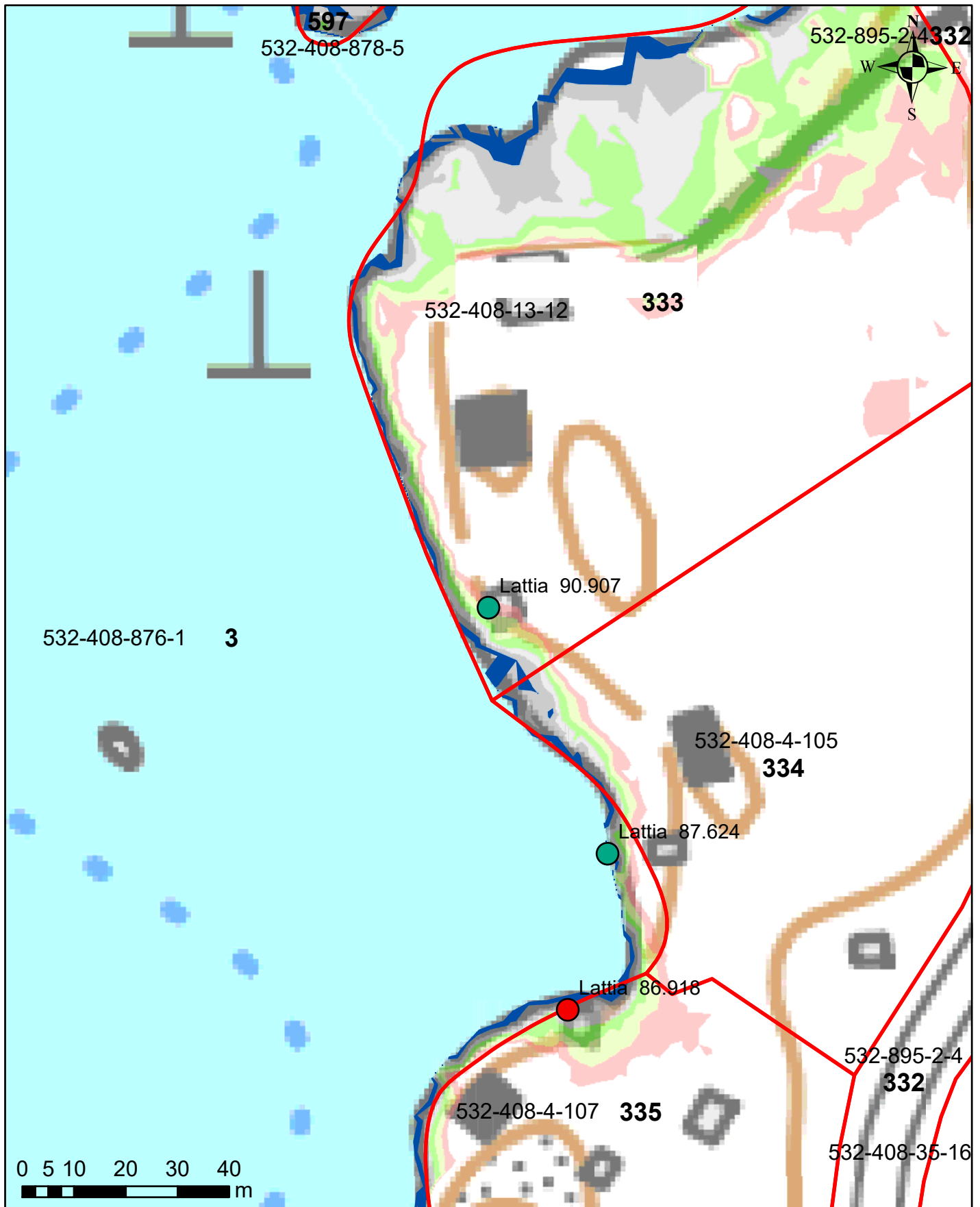

Kastuessaan vaurioituva rakenne

Juokseva numero 333

N2000

- Alle 87.00
- 87.00 - 87.06
- 87.06 - 87.21
- Yli 87.21

Ympäristötekniikan insinööritoimisto Jami Aho 31.10.2021

Pohjakartta-aineisto ja kiinteistörajat MML2021

Salajärven ja Ruuhijärven vedenpinnan nostohanke

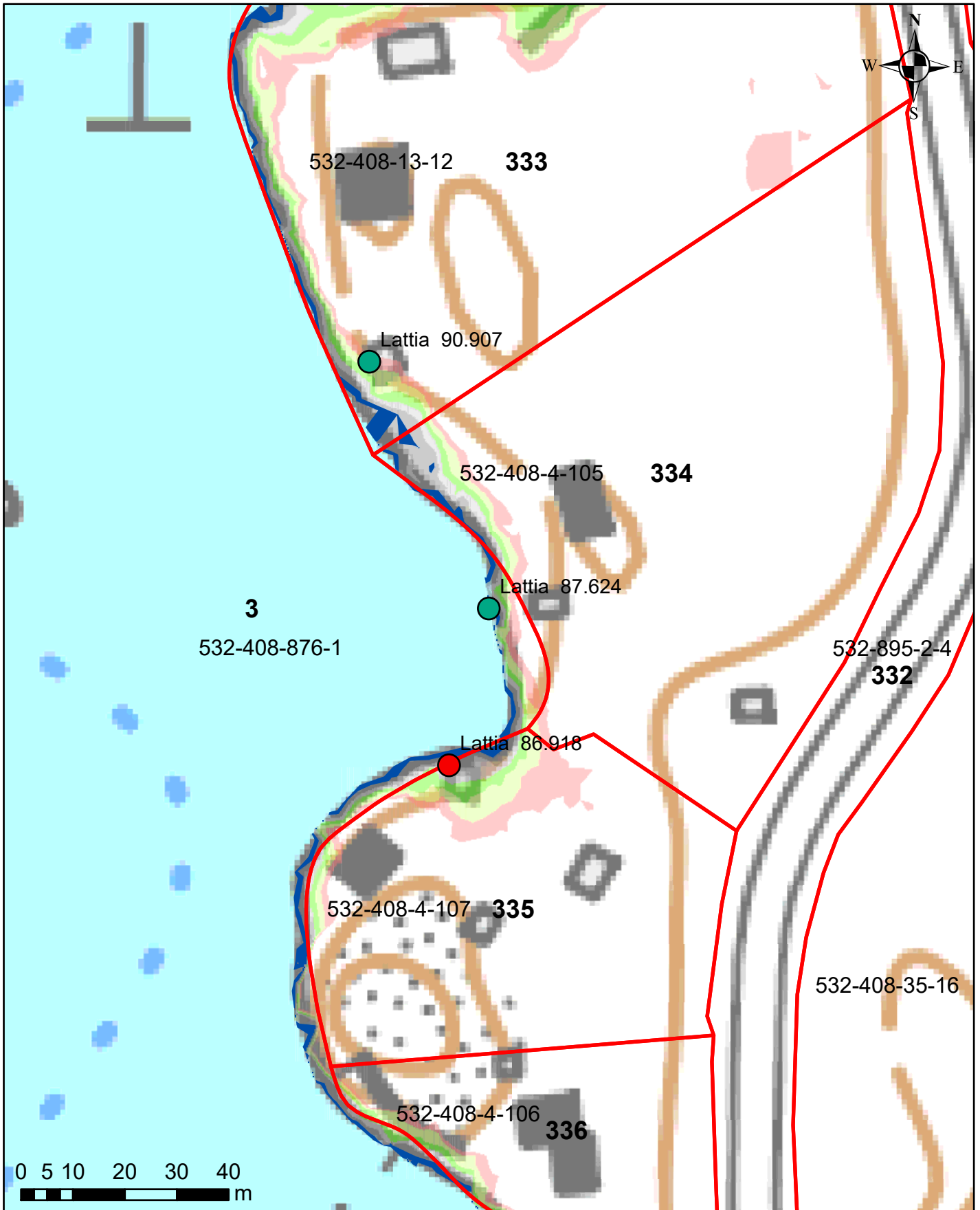

Kastuessaan vaurioituva rakenne

Juokseva numero 334

N2000

- Alle 87.00
- 87.00 - 87.06
- 87.06 - 87.21
- Yli 87.21

Ympäristötekniikan insinööritoimisto Jami Aho 31.10.2021

Pohjakartta-aineisto ja kiinteistörajat MML2021

Salajärven ja Ruuhijärven vedenpinnan nostohanke

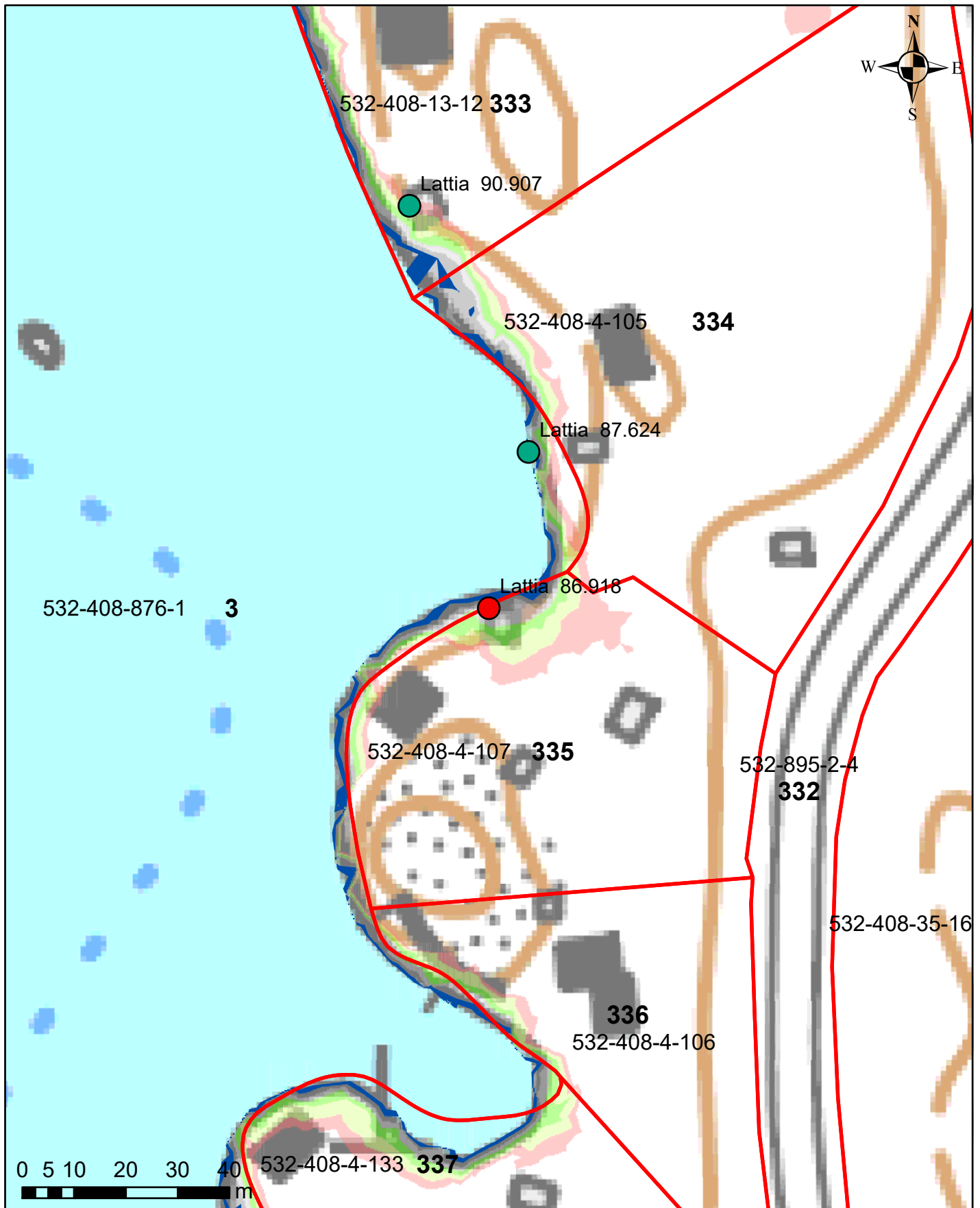

Kastuessaan vaurioituva rakenne

Juokseva numero 335

N2000

- Alle 87.00
- 87.00 - 87.06
- 87.06 - 87.21
- Yli 87.21

Ympäristötekniikan insinööritoimisto Jami Aho 31.10.2021

Pohjakartta-aineisto ja kiinteistörajat MML2021

Salajärven ja Ruuhijärven vedenpinnan nostohanke

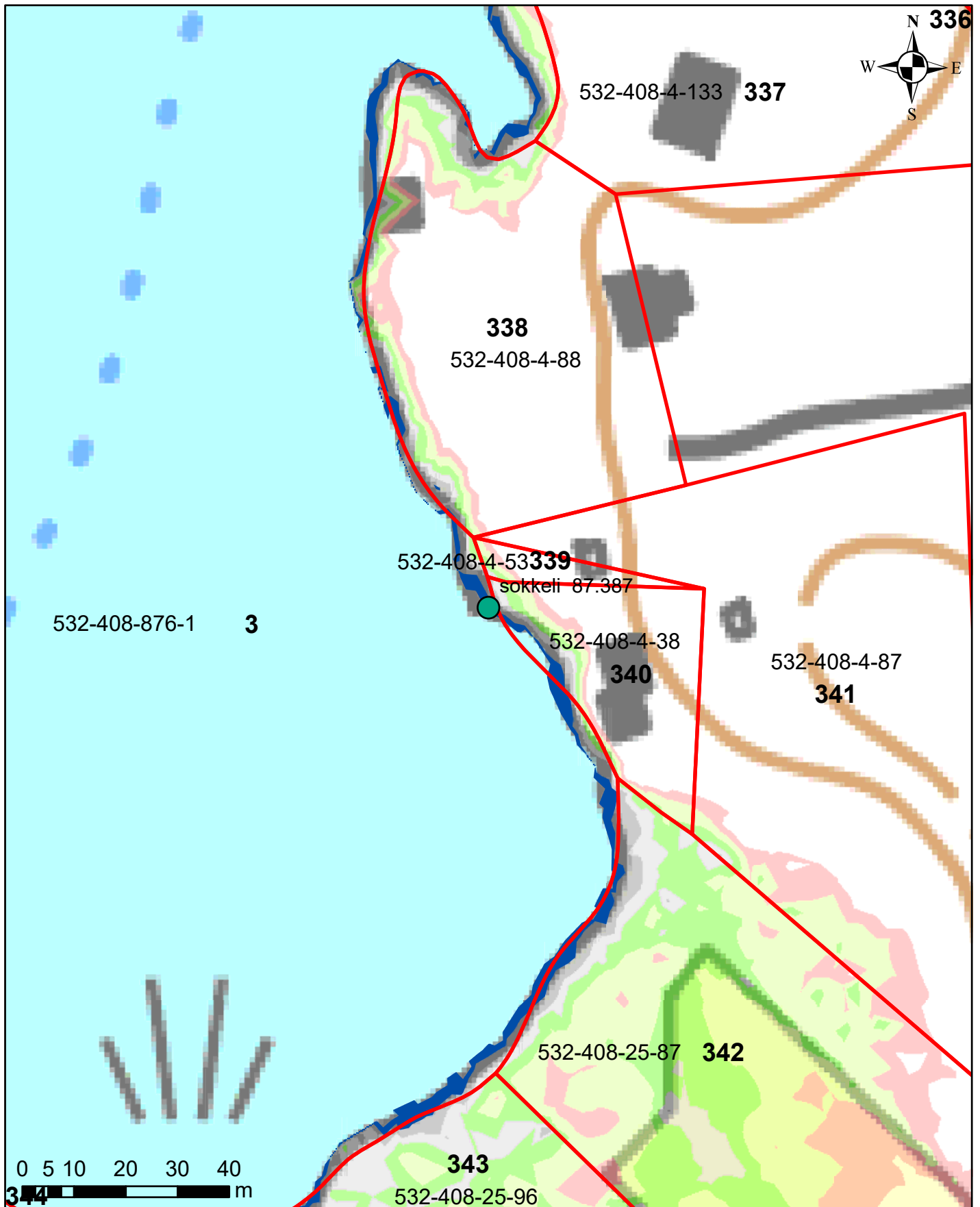

Kastuessaan vaurioituva rakenne

Juokseva numero 340

N2000

- Alle 87.00
- 87.00 - 87.06
- 87.06 - 87.21
- Yli 87.21

Ympäristötekniikan insinööritoimisto Jami Aho 31.10.2021

Pohjakartta-aineisto ja kiinteistörajat MML2021

Salajärven ja Ruuhijärven vedenpinnan nostohanke

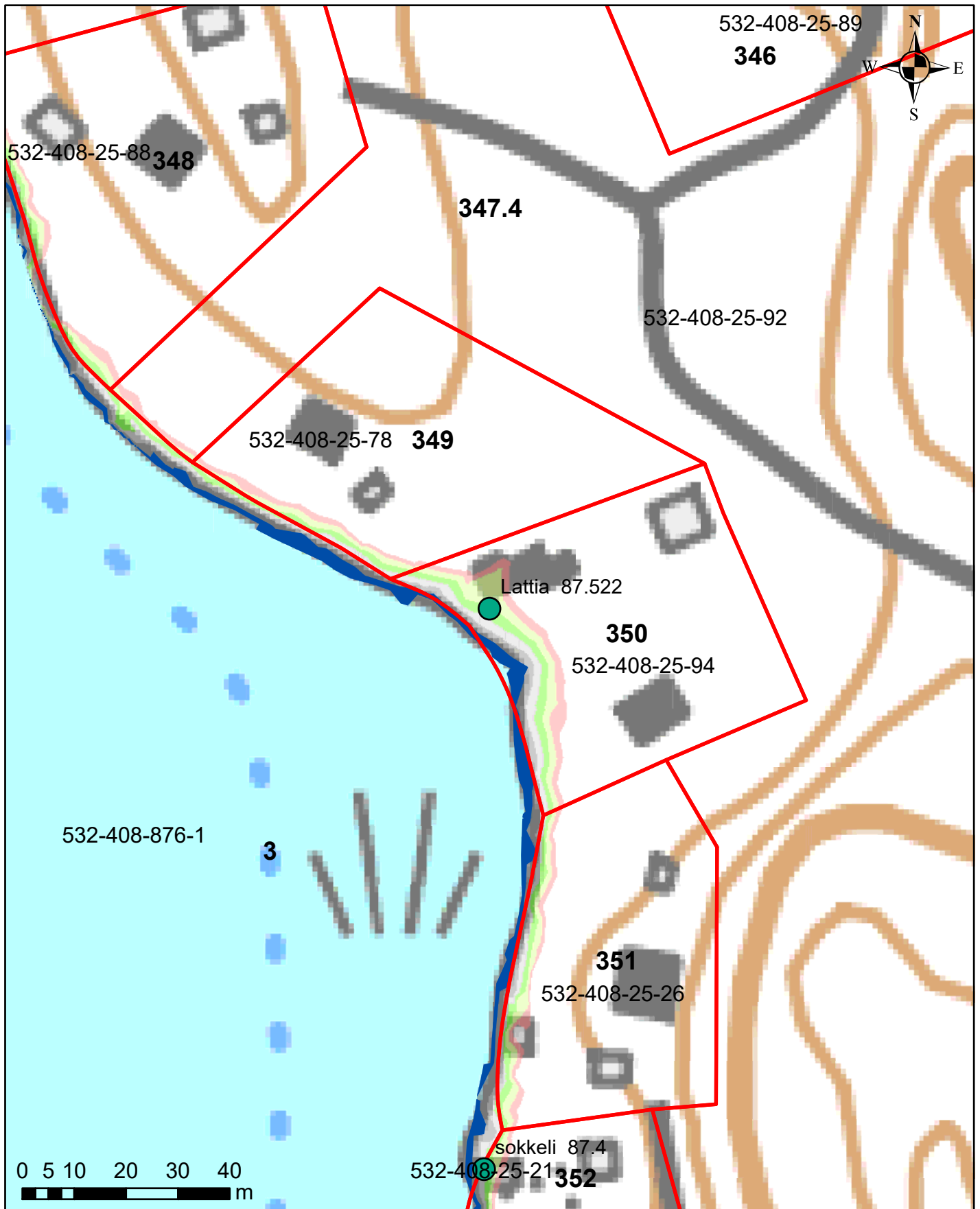

Kastuessaan vaurioituva rakenne

Juokseva numero 350

N2000

- Alle 87.00
- 87.00 - 87.06
- 87.06 - 87.21
- Yli 87.21

Ympäristötekniikan insinööritoimisto Jami Aho 31.10.2021
Pohjakartta-aineisto ja kiinteistörajat MML2021

Salajärven ja Ruuhijärven vedenpinnan nostohanke

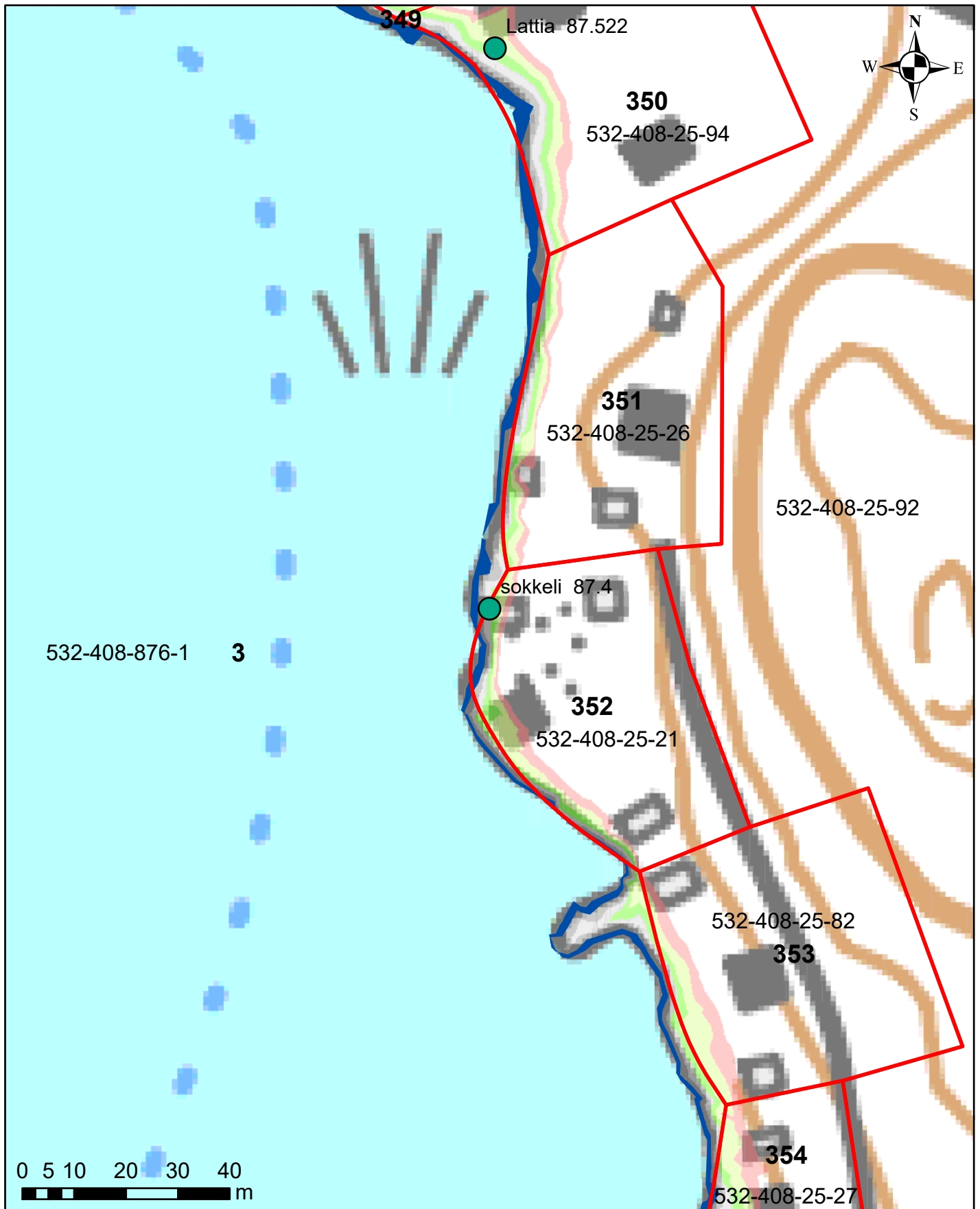

Kastuessaan vaurioituva rakenne

Juokseva numero 352

N2000

- Alle 87.00
- 87.00 - 87.06
- 87.06 - 87.21
- Yli 87.21

Ympäristötekniikan insinööritoimisto Jami Aho 31.10.2021
Pohjakartta-aineisto ja kiinteistörajat MML2021

Salajärven ja Ruuhijärven vedenpinnan nostohanke

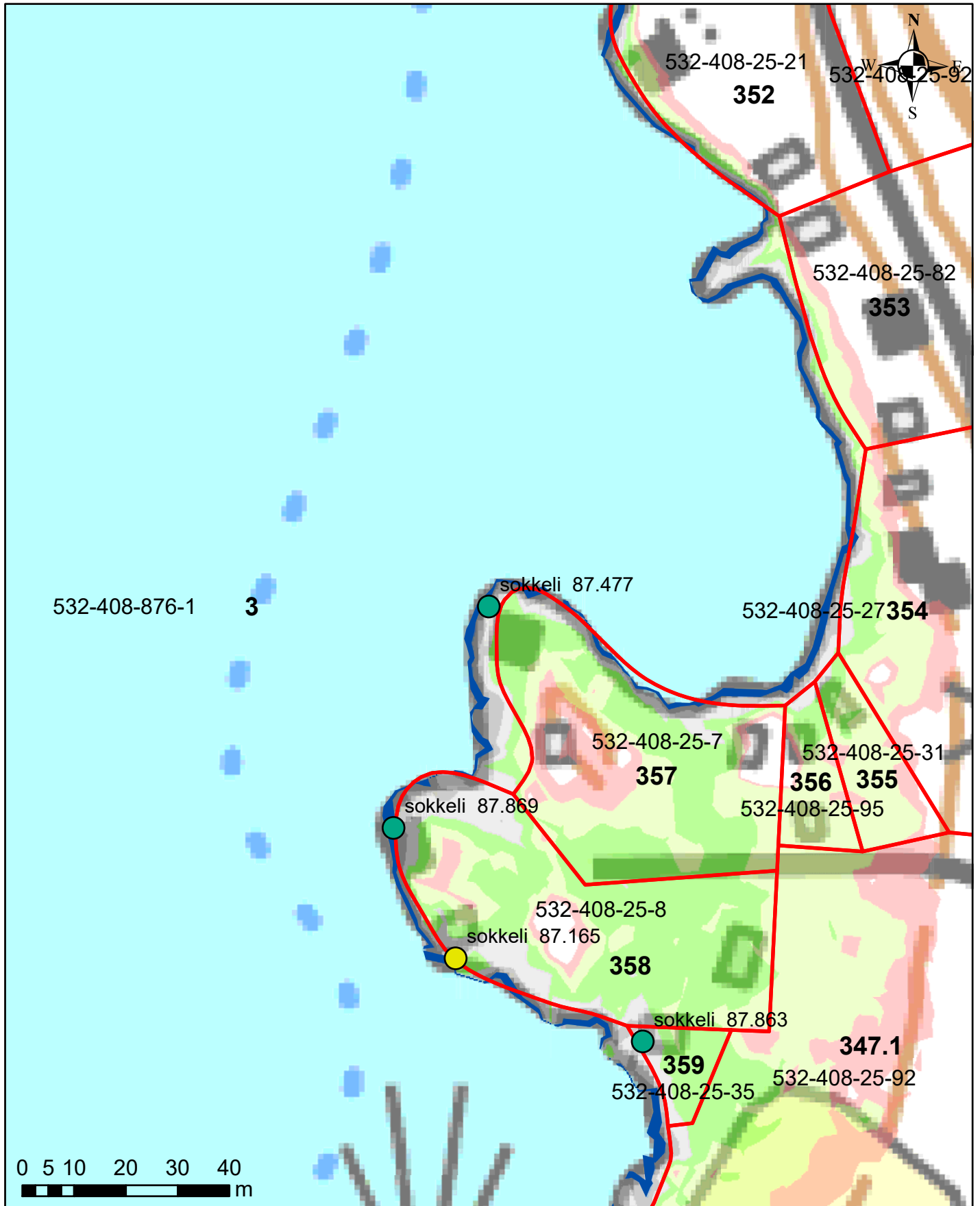

Kastuessaan vaurioituva rakenne

Juokseva numero 357

N2000

- Alle 87.00
- 87.00 - 87.06
- 87.06 - 87.21
- Yli 87.21

Ympäristötekniikan insinööritoimisto Jami Aho 31.10.2021

Pohjakartta-aineisto ja kiinteistörajat MML2021

Salajärven ja Ruuhijärven vedenpinnan nostohanke

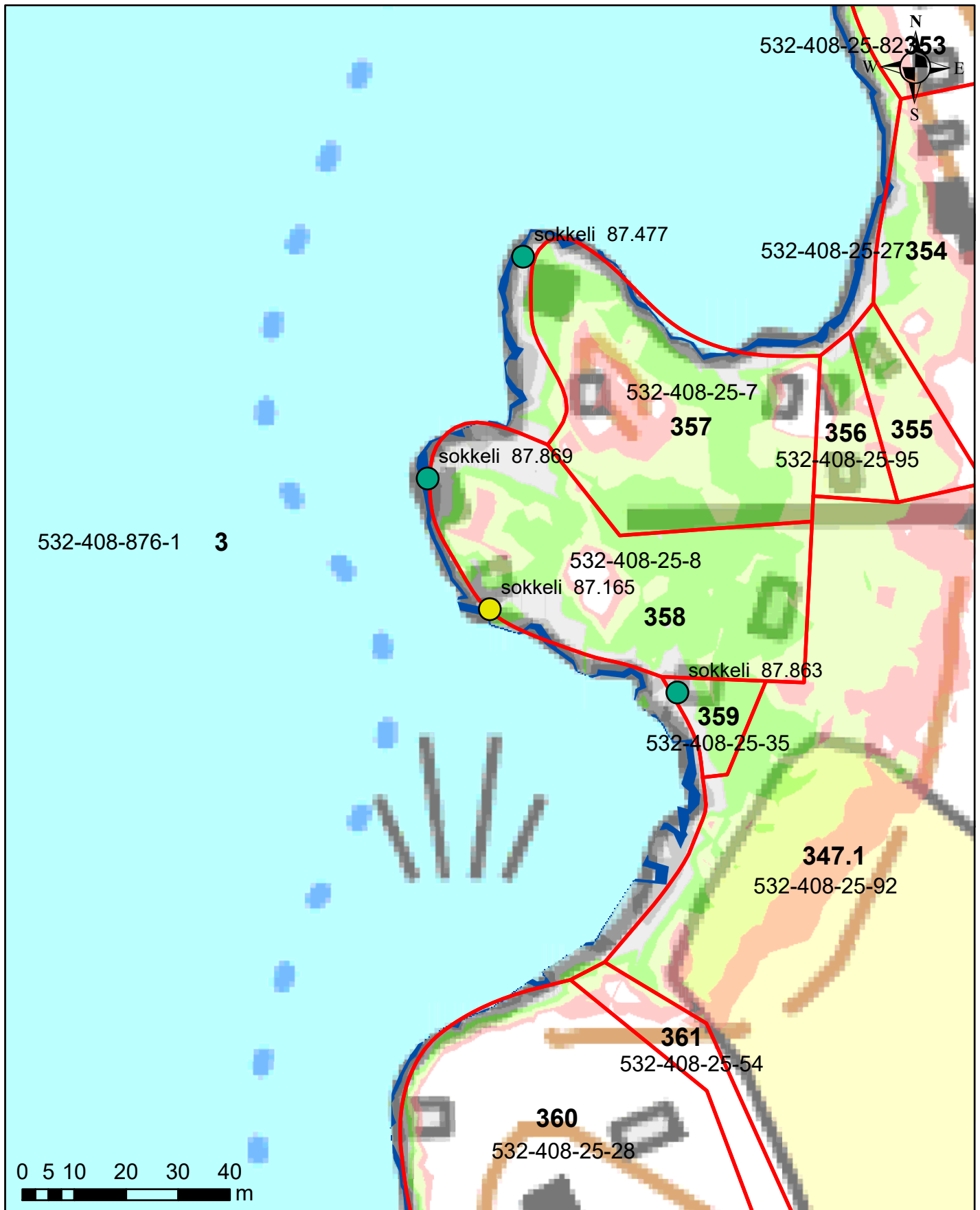

Kastuessaan vaurioituva rakenne

Juokseva numero 358

N2000

- Alle 87.00
- 87.00 - 87.06
- 87.06 - 87.21
- Yli 87.21

Ympäristötekniikan insinööritoimisto Jami Aho 31.10.2021
Pohjakartta-aineisto ja kiinteistörajat MML2021

Salajärven ja Ruuhijärven vedenpinnan nostohanke

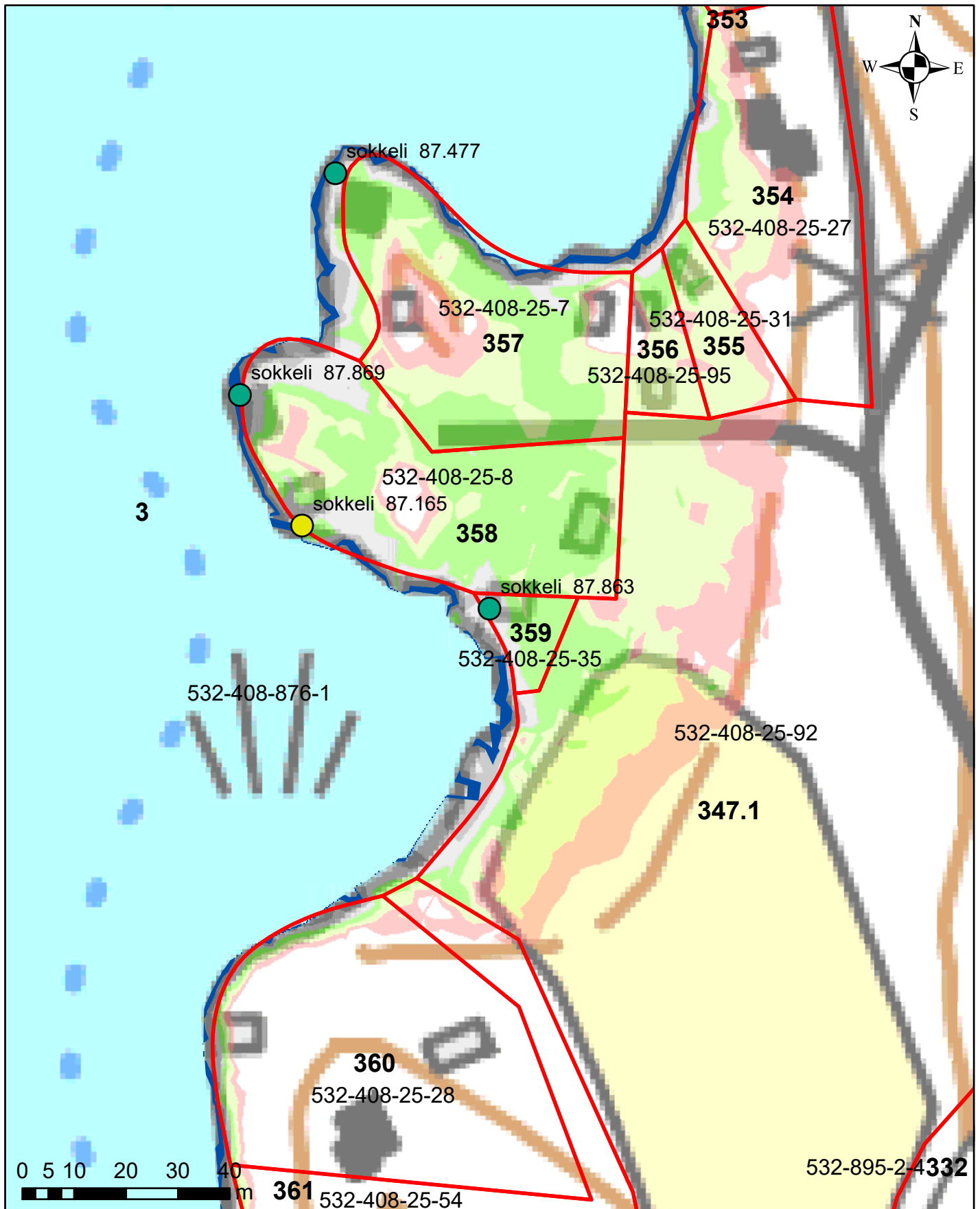

Kastuessaan vaurioituva rakenne

Juokseva numero 359

N2000

- Alle 87.00
- 87.00 - 87.06
- 87.06 - 87.21
- Yli 87.21

Ympäristötekniikan insinööritoimisto Jami Aho 31.10.2021

Pohjakartta-aineisto ja kiinteistörajat MML2021

Salajärven ja Ruuhijärven vedenpinnan nostohanke

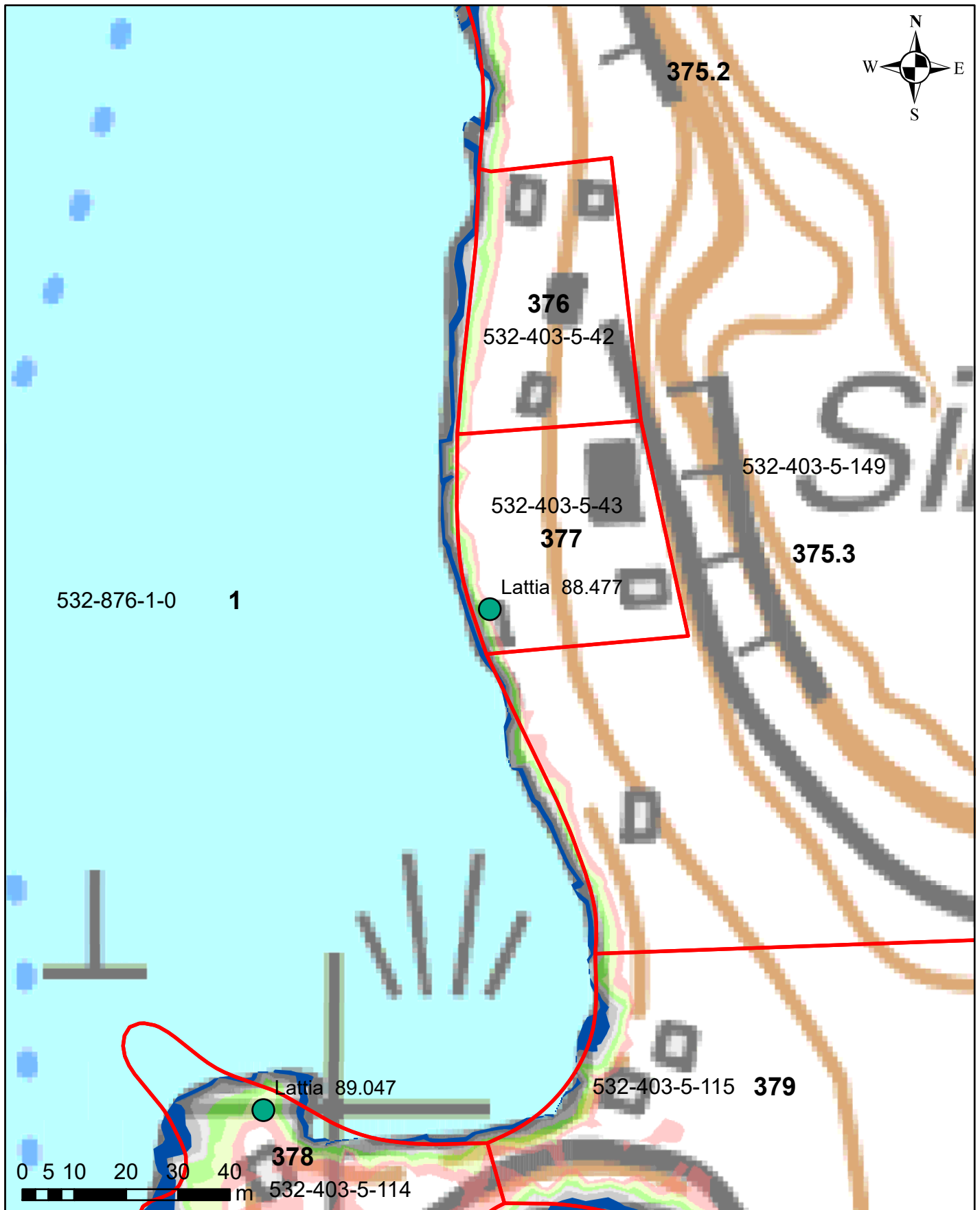

Kastuessaan vaurioituva rakenne

Juokseva numero 377

N2000

- Alle 87.00
- 87.00 - 87.06
- 87.06 - 87.21
- Yli 87.21

Ympäristötekniikan insinööritoimisto Jami Aho 31.10.2021

Pohjakartta-aineisto ja kiinteistörajat MML2021

Salajärven ja Ruuhijärven vedenpinnan nostohanke

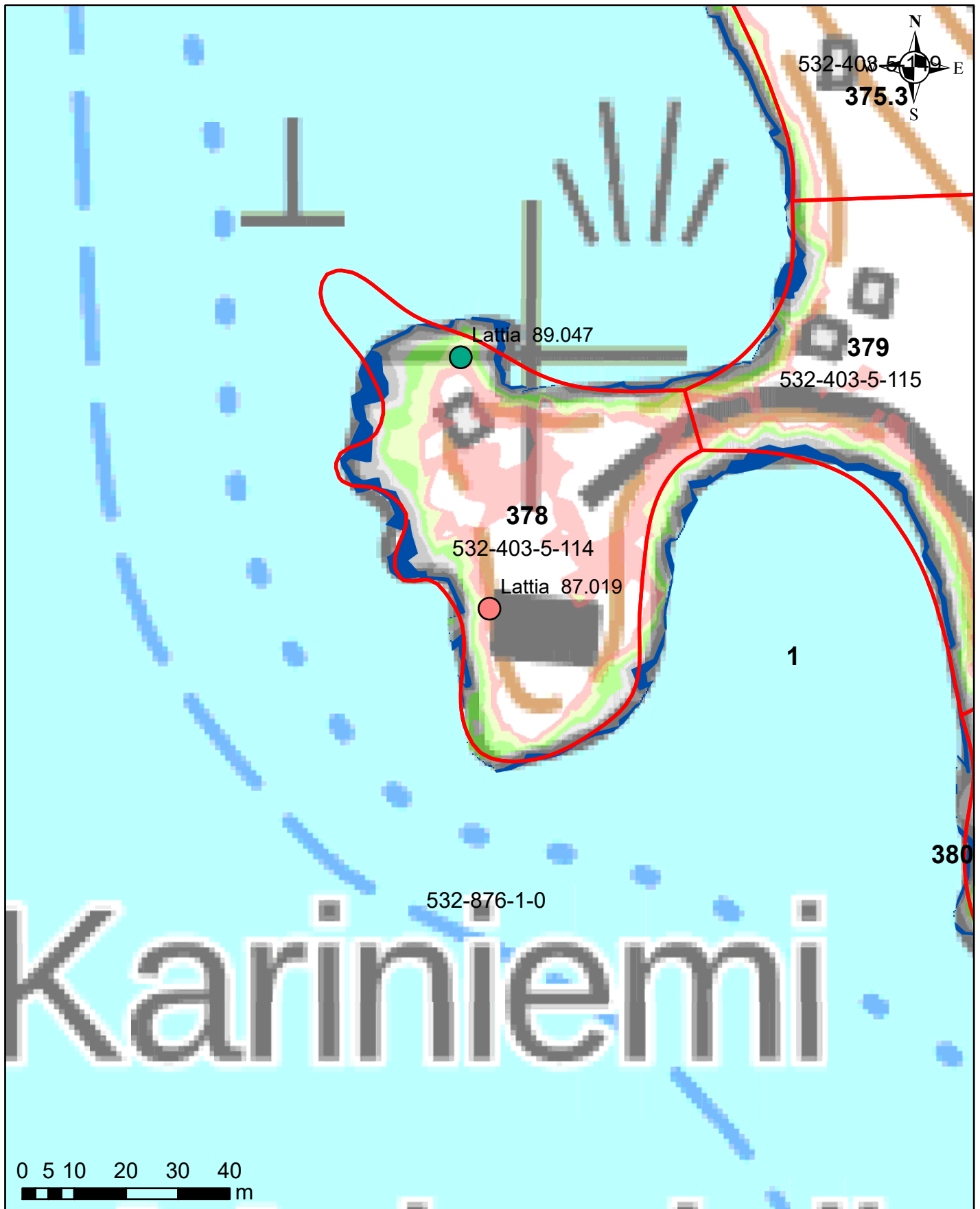

Kastuessaan vaurioituva rakenne

Juokseva numero 378

N2000

- Alle 87.00
- 87.00 - 87.06
- 87.06 - 87.21
- Yli 87.21

Ympäristötekniikan insinööritoimisto Jami Aho 31.10.2021

Pohjakartta-aineisto ja kiinteistörajat MML2021

Salajärven ja Ruuhijärven vedenpinnan nostohanke

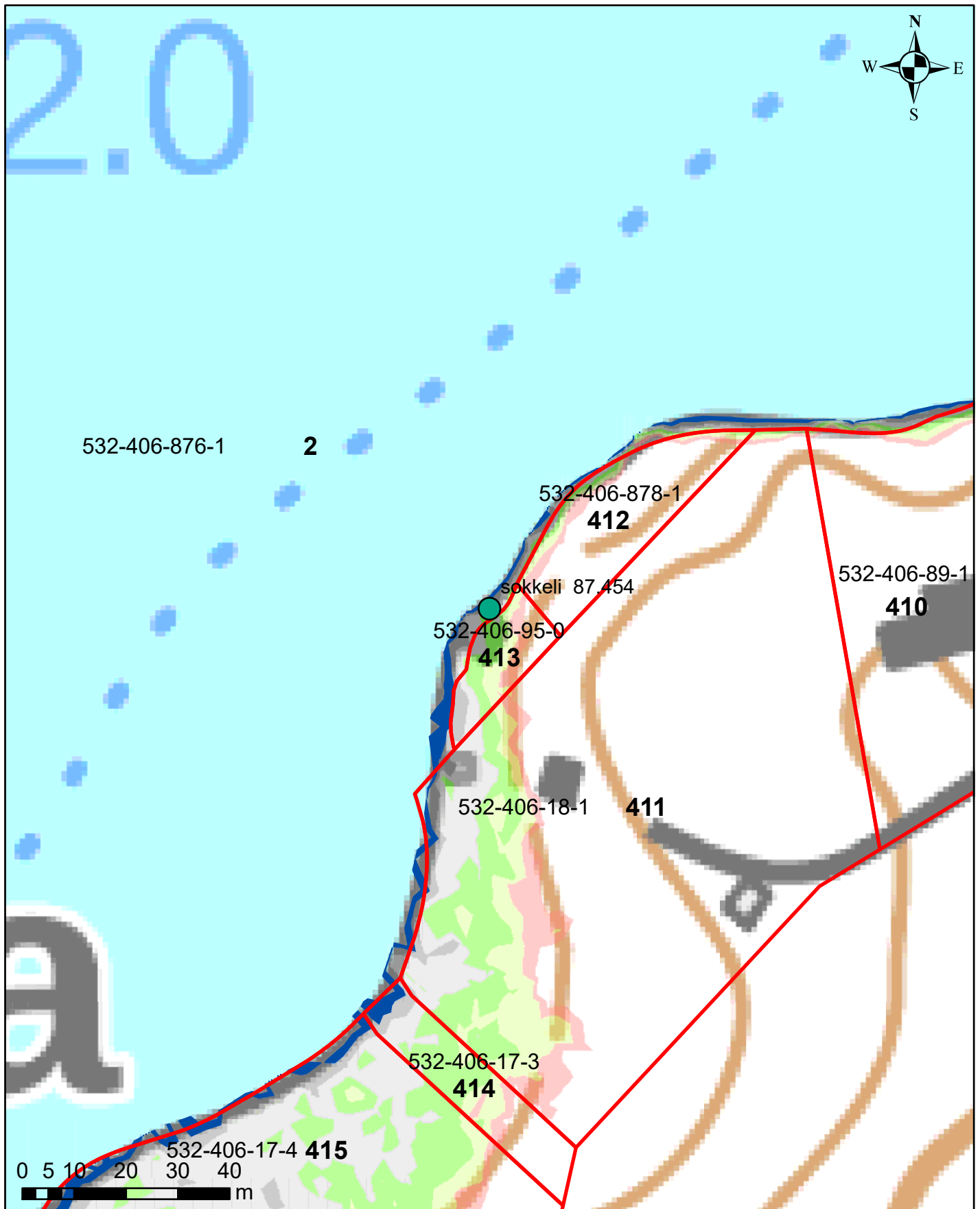

Kastuessaan vaurioituva rakenne

Juokseva numero 413

N2000

- Alle 87.00
- 87.00 - 87.06
- 87.06 - 87.21
- Yli 87.21

Ympäristötekniikan insinööritoimisto Jami Aho 31.10.2021
Pohjakartta-aineisto ja kiinteistörajat MML2021

Salajärven ja Ruuhijärven vedenpinnan nostohanke

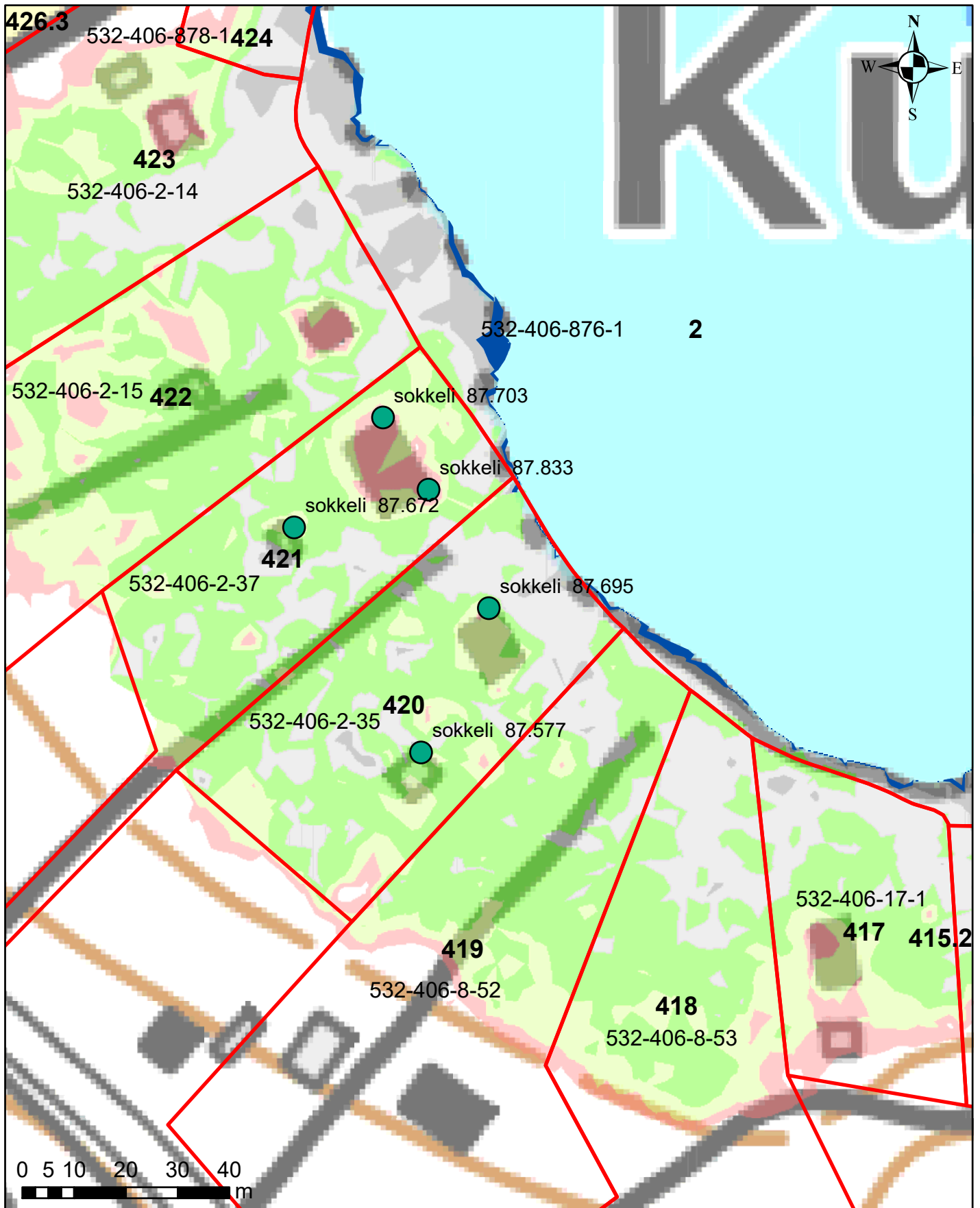

Kastuessaan vaurioituva rakenne

Juokseva numero 420

N2000

- Alle 87.00
- 87.00 - 87.06
- 87.06 - 87.21
- Yli 87.21

Ympäristötekniikan insinööritoimisto Jami Aho 31.10.2021

Pohjakartta-aineisto ja kiinteistörajat MML2021

Salajärven ja Ruuhijärven vedenpinnan nostohanke



Kastuessaan vaurioituva rakenne

Juokseva numero 421

N2000

- Alle 87.00
- 87.00 - 87.06
- 87.06 - 87.21
- Yli 87.21

Ympäristötekniikan insinööritoimisto Jami Aho 31.10.2021

Pohjakartta-aineisto ja kiinteistörajat MML2021

Salajärven ja Ruuhijärven vedenpinnan nostohanke

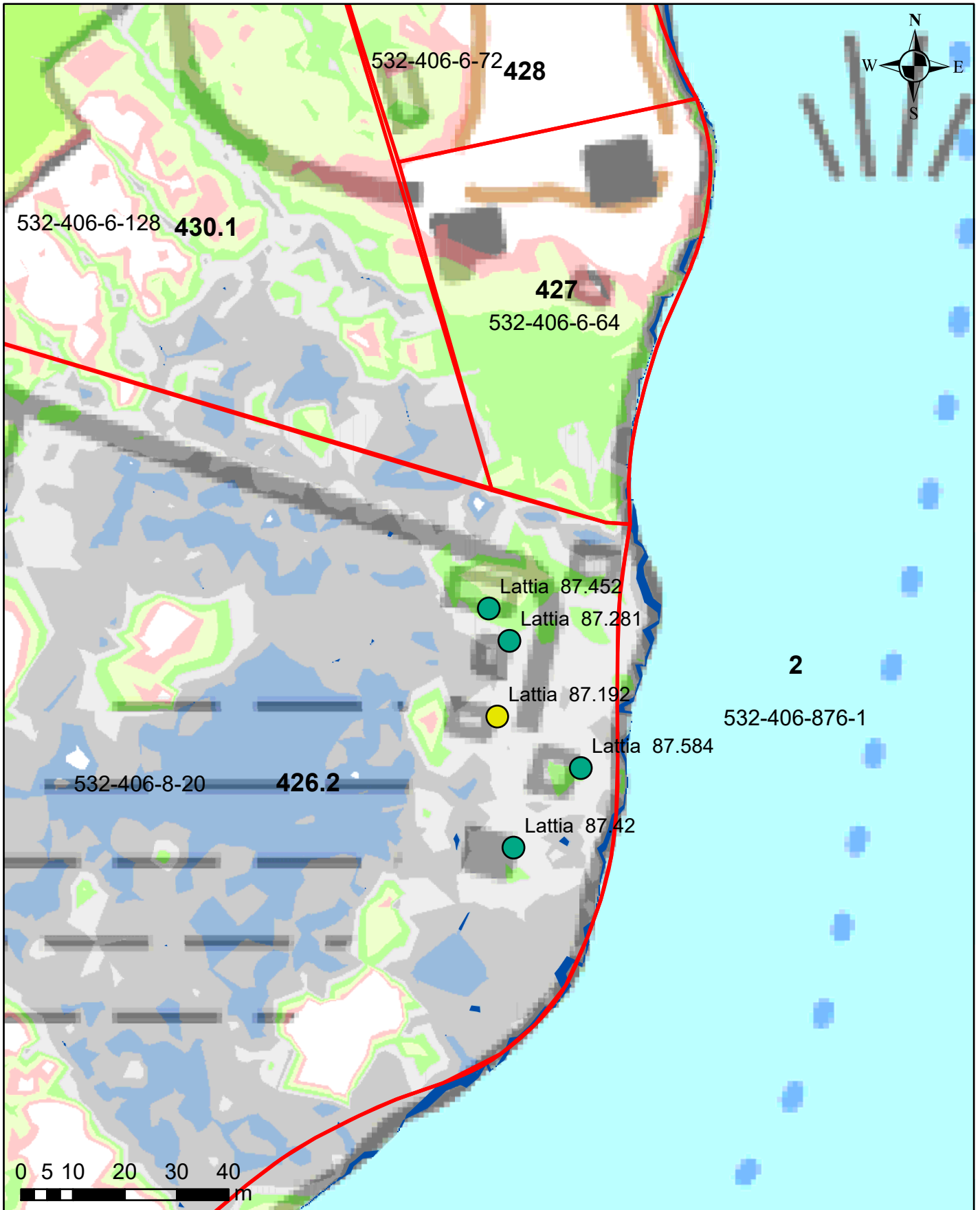

Kastuessaan vaurioituva rakenne

Juokseva numero 426

N2000

- Alle 87.00
- 87.00 - 87.06
- 87.06 - 87.21
- Yli 87.21

Ympäristötekniikan insinööritoimisto Jami Aho 31.10.2021

Pohjakartta-aineisto ja kiinteistörajat MML2021

Salajärven ja Ruuhijärven vedenpinnan nostohanke

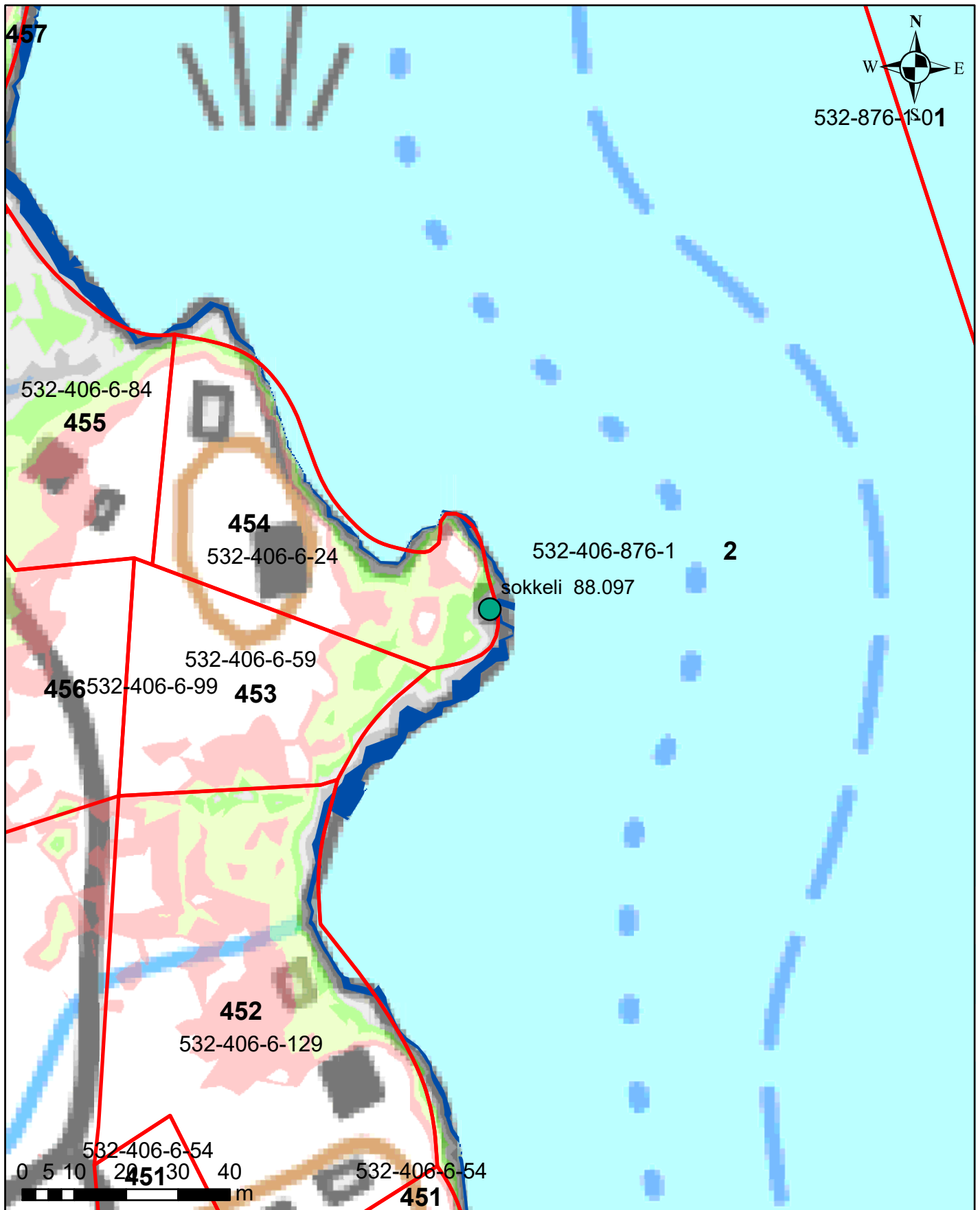

Kastuessaan vaurioituva rakenne

Juokseva numero 454

N2000

- Alle 87.00
- 87.00 - 87.06
- 87.06 - 87.21
- Yli 87.21

Ympäristötekniikan insinööritoimisto Jami Aho 31.10.2021

Pohjakartta-aineisto ja kiinteistörajat MML2021

Salajärven ja Ruuhijärven vedenpinnan nostohanke

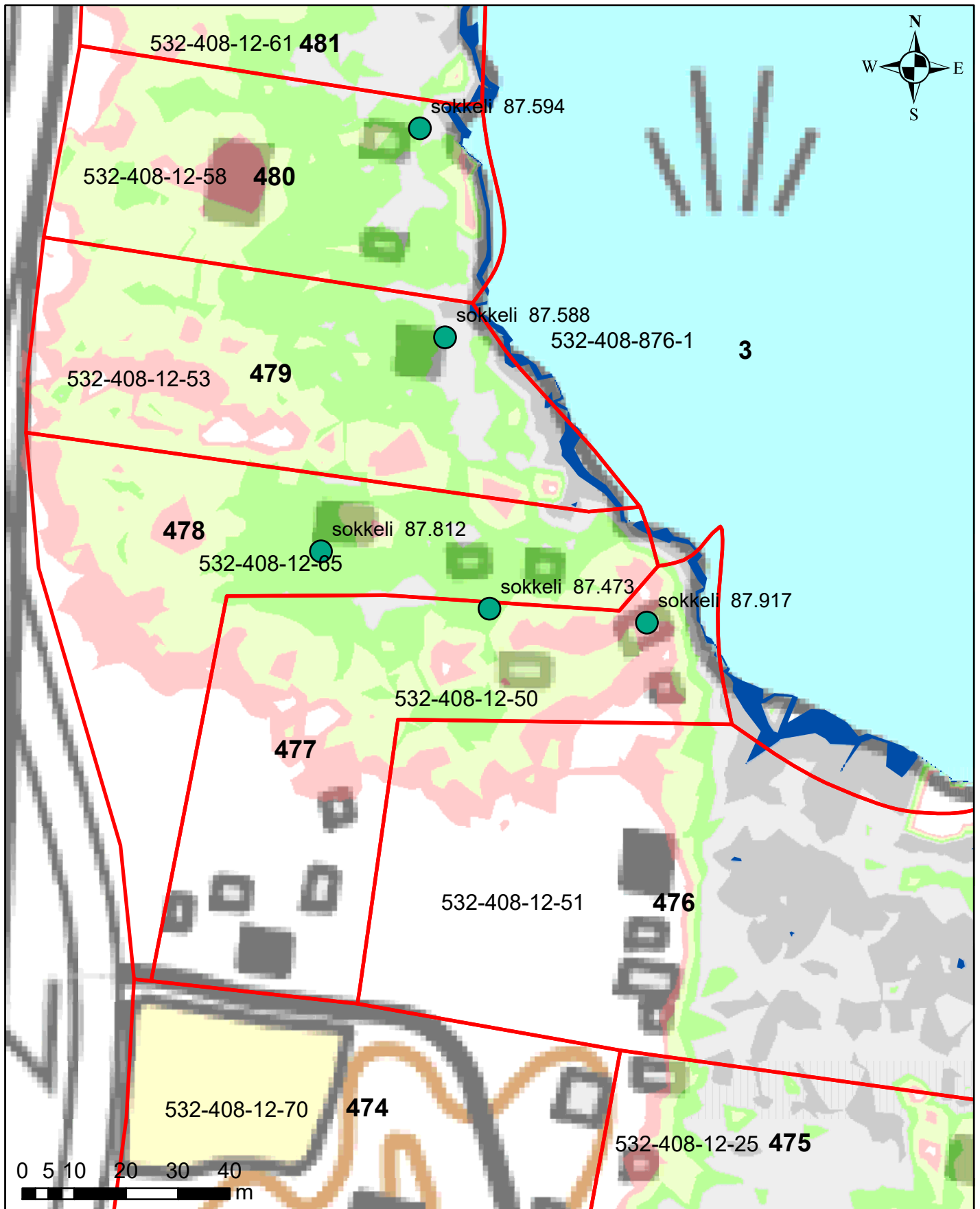

Kastuessaan vaurioituva rakenne

Juokseva numero 477

N2000

- Alle 87.00
- 87.00 - 87.06
- 87.06 - 87.21
- Yli 87.21

Ympäristötekniikan insinööritoimisto Jami Aho 31.10.2021

Pohjakartta-aineisto ja kiinteistörajat MML2021

Salajärven ja Ruuhijärven vedenpinnan nostohanke

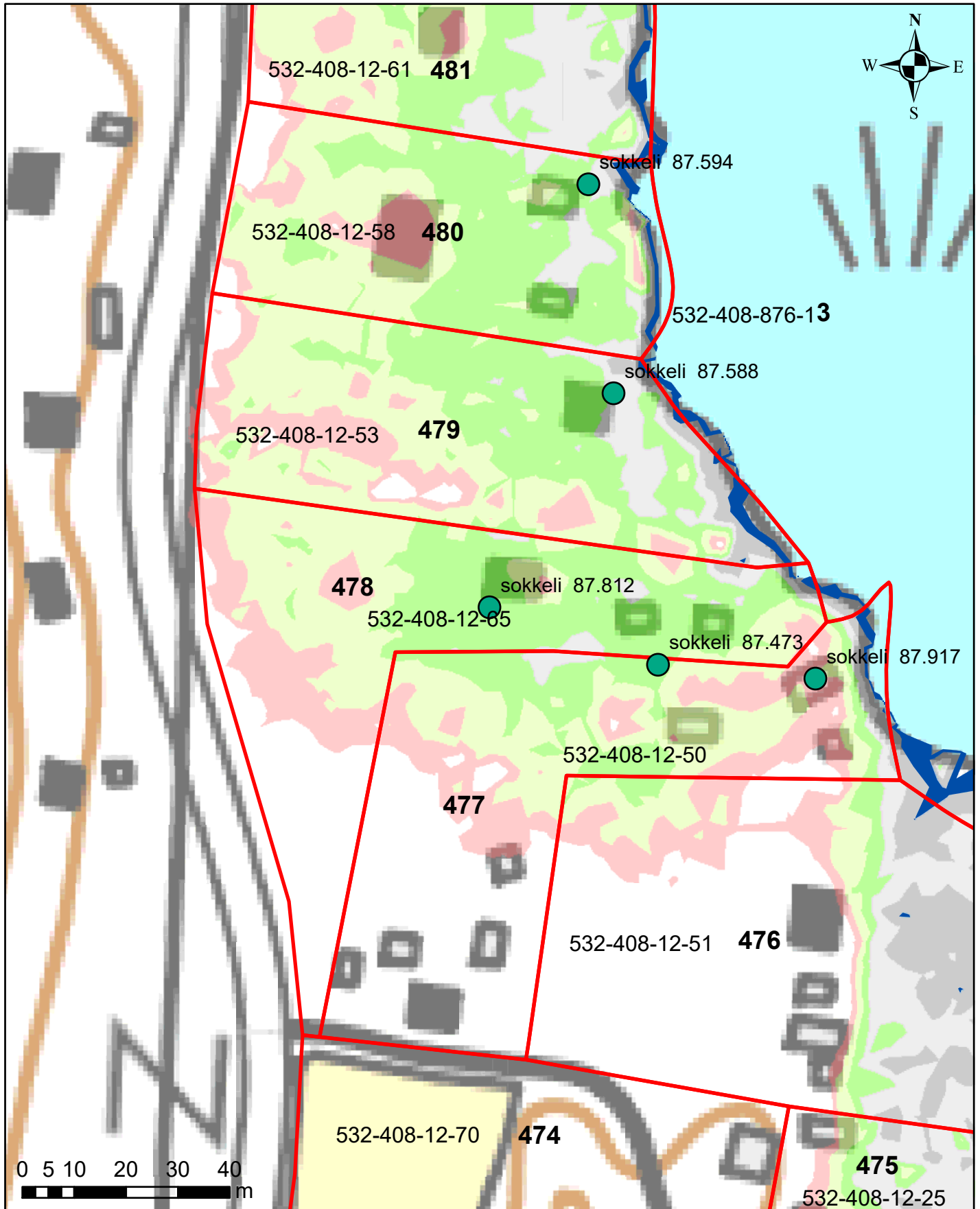

Kastuessaan vaurioituva rakenne

Juokseva numero 478

N2000

- Alle 87.00
- 87.00 - 87.06
- 87.06 - 87.21
- Yli 87.21

Ympäristötekniikan insinööritoimisto Jami Aho 31.10.2021

Pohjakartta-aineisto ja kiinteistörajat MML2021

Salajärven ja Ruuhijärven vedenpinnan nostohanke

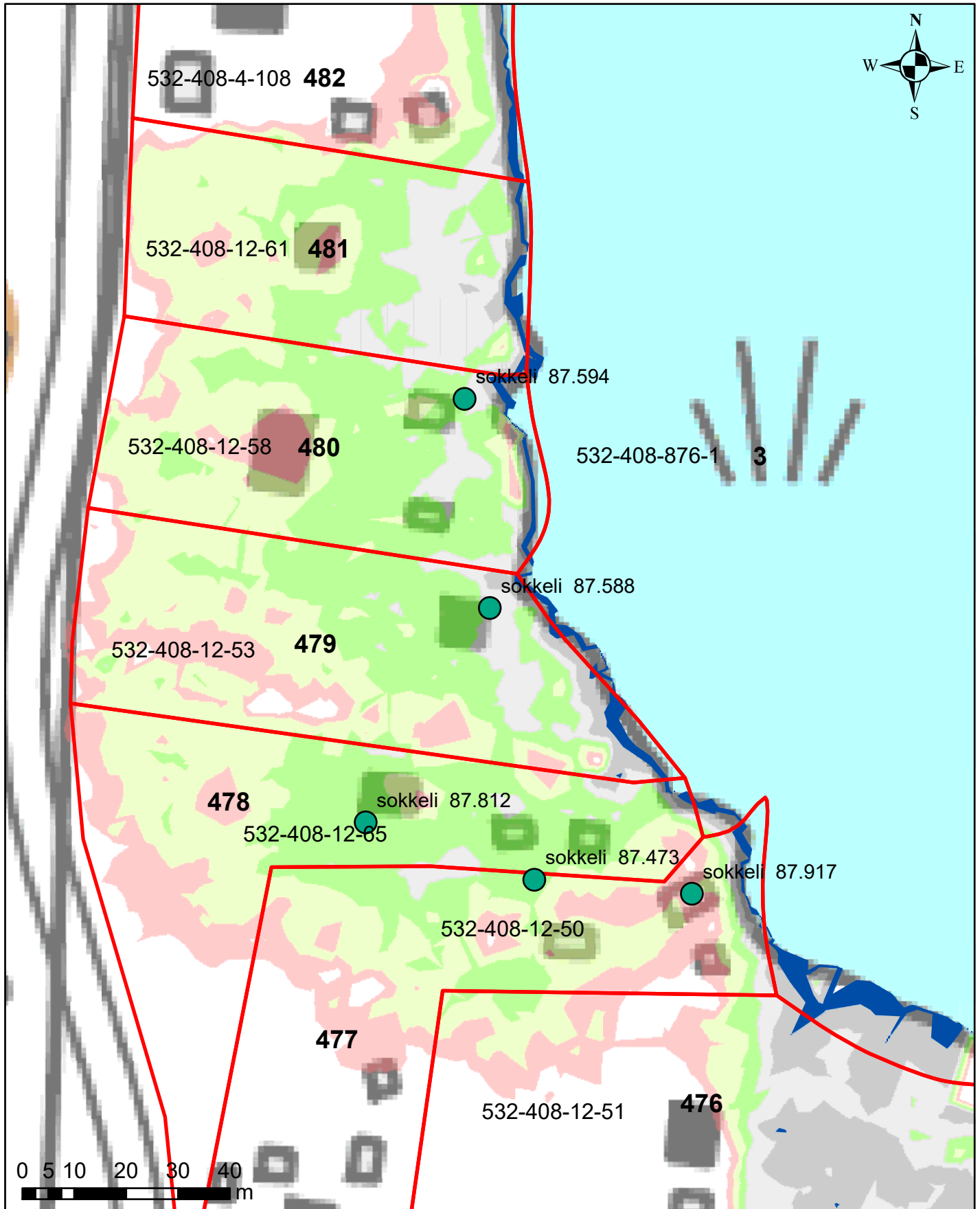

Kastuessaan vaurioituva rakenne

Juokseva numero 479

N2000

- Alle 87.00
- 87.00 - 87.06
- 87.06 - 87.21
- Yli 87.21

Ympäristötekniikan insinööritoimisto Jami Aho 31.10.2021

Pohjakartta-aineisto ja kiinteistörajat MML2021

Salajärven ja Ruuhijärven vedenpinnan nostohanke

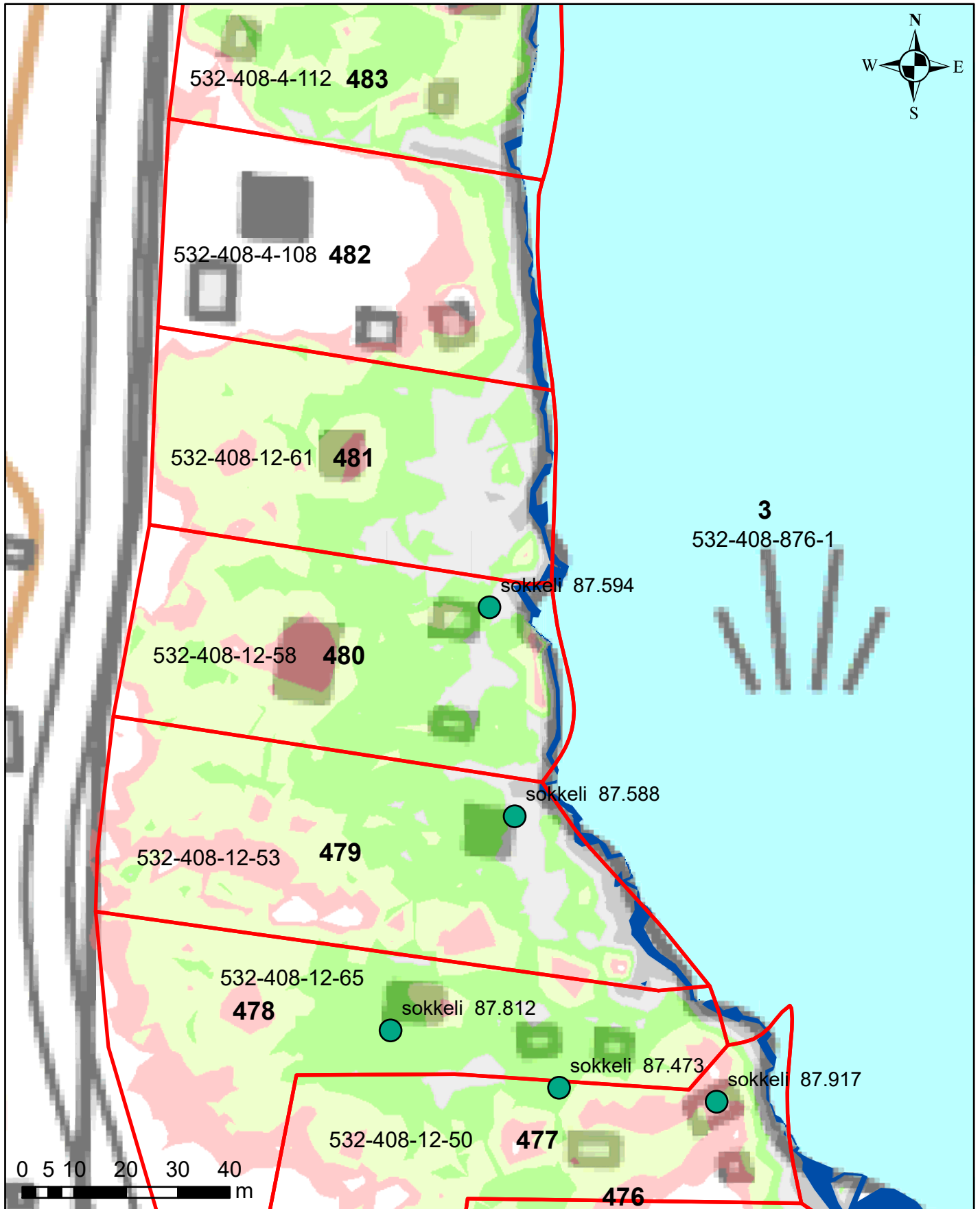

Kastuessaan vaurioituva rakenne

Juokseva numero 480

N2000

- Alle 87.00
- 87.00 - 87.06
- 87.06 - 87.21
- Yli 87.21

Ympäristötekniikan insinööritoimisto Jami Aho 31.10.2021

Pohjakartta-aineisto ja kiinteistörajat MML2021

Salajärven ja Ruuhijärven vedenpinnan nostohanke

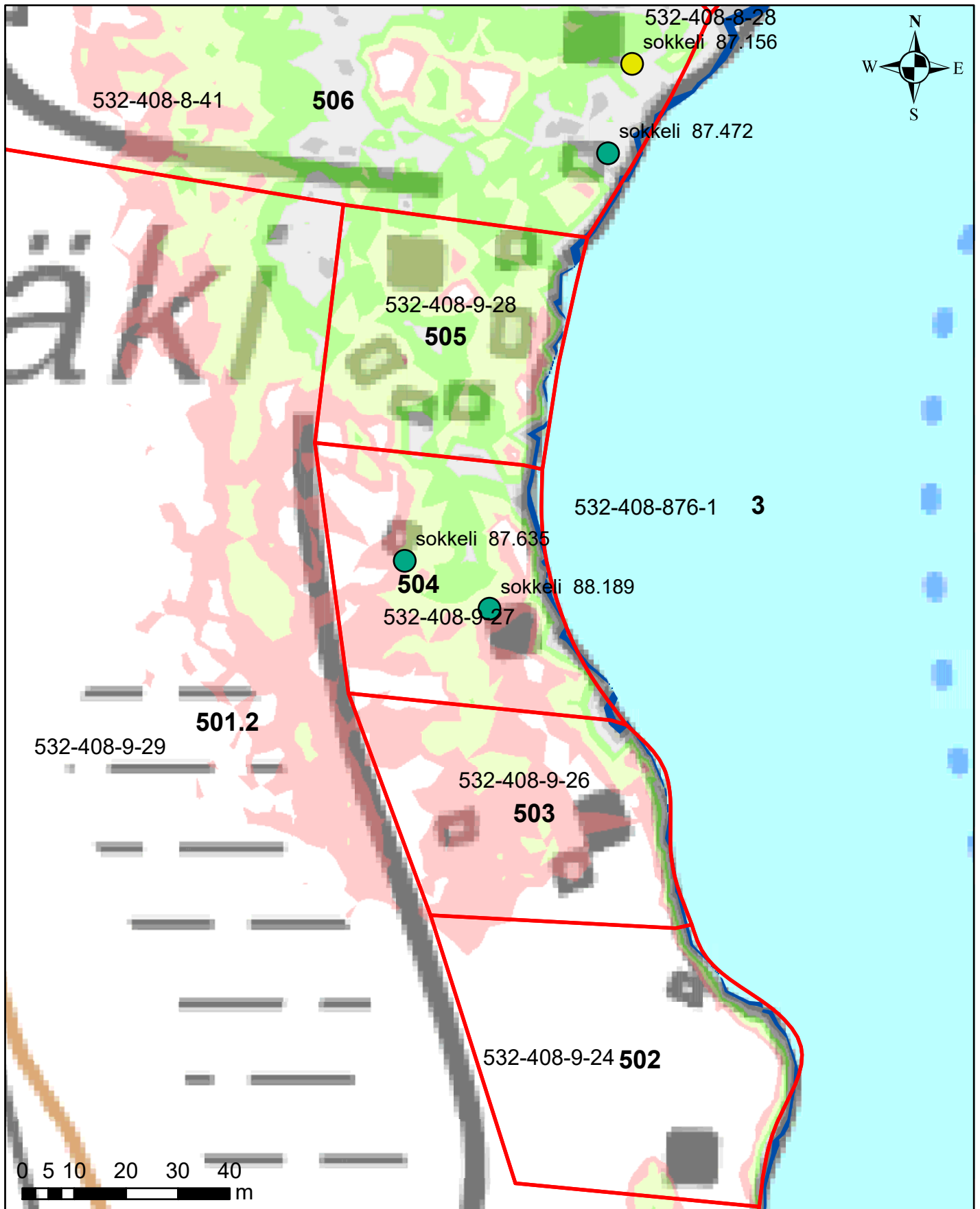

Kastuessaan vaurioituva rakenne

Juokseva numero 504

N2000

- Alle 87.00
- 87.00 - 87.06
- 87.06 - 87.21
- Yli 87.21

Ympäristötekniikan insinööritoimisto Jami Aho 31.10.2021

Pohjakartta-aineisto ja kiinteistörajat MML2021

Salajärven ja Ruuhijärven vedenpinnan nostohanke

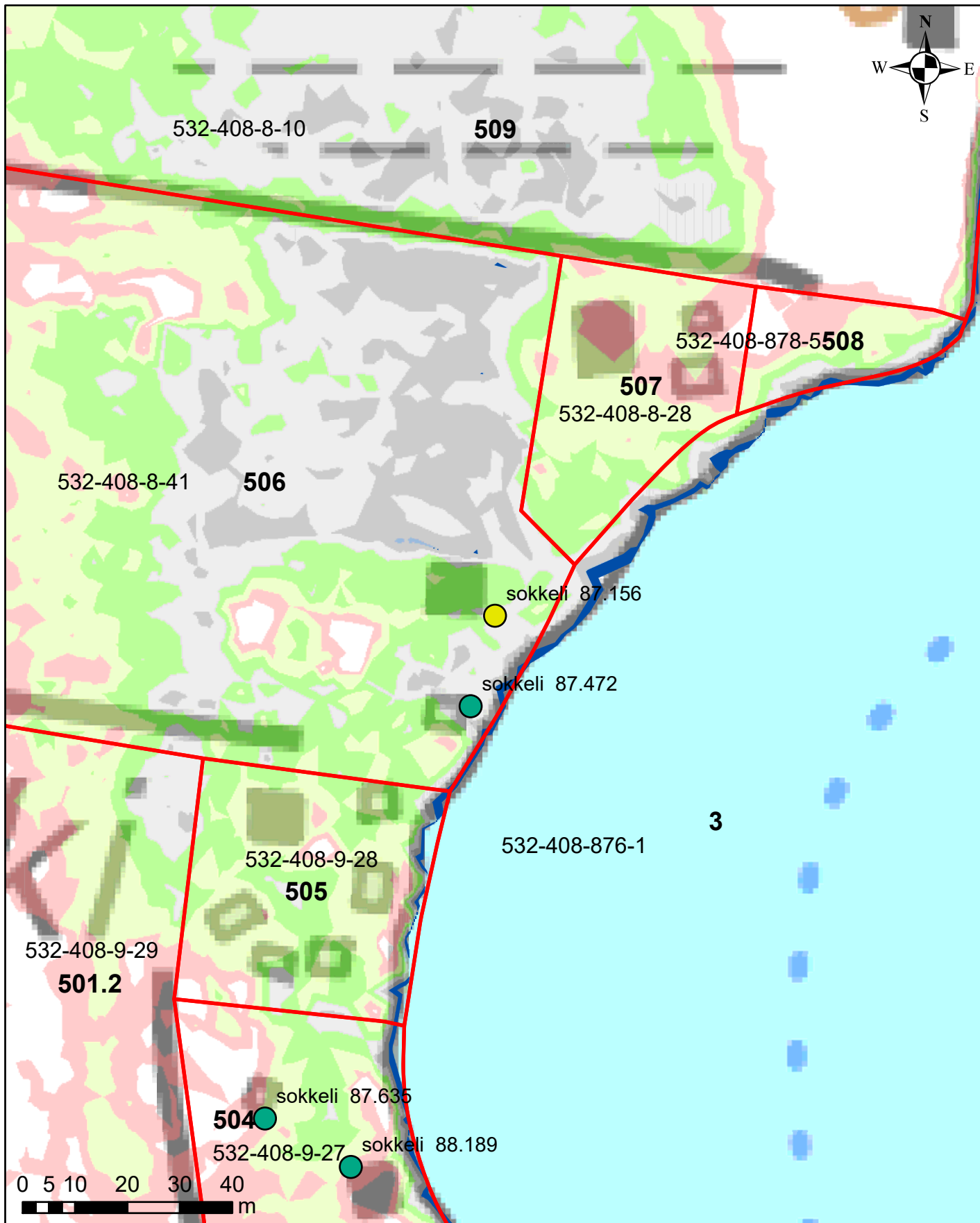

Kastuessaan vaurioituva rakenne

Juokseva numero 506

N2000

- Alle 87.00
- 87.00 - 87.06
- 87.06 - 87.21
- Yli 87.21

Ympäristötekniikan insinööritoimisto Jami Aho 31.10.2021
Pohjakartta-aineisto ja kiinteistörajat MML2021

Salajärven ja Ruuhijärven vedenpinnan nostohanke

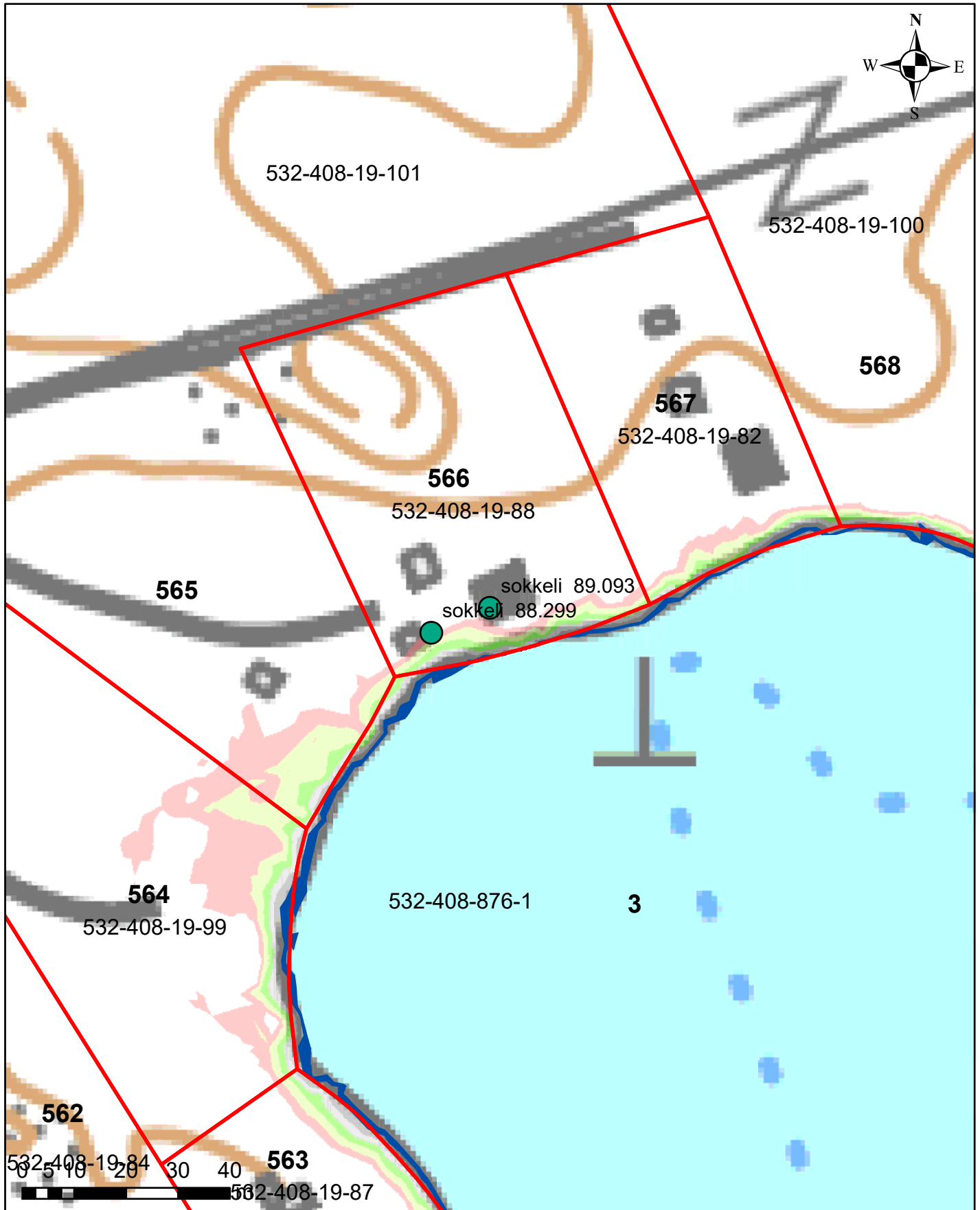

Kastuessaan vaurioituva rakenne

Juokseva numero 566

N2000

- Alle 87.00
- 87.00 - 87.06
- 87.06 - 87.21
- Yli 87.21

Ympäristötekniikan insinööritoimisto Jami Aho 31.10.2021

Pohjakartta-aineisto ja kiinteistörajat MML2021

Salajärven ja Ruuhijärven vedenpinnan nostohanke



Kastuessaan vaurioituva rakenne

Juokseva numero 568

N2000

- Alle 87.00
- 87.00 - 87.06
- 87.06 - 87.21
- Yli 87.21

Ympäristötekniikan insinööritoimisto Jami Aho 31.10.2021

Pohjakartta-aineisto ja kiinteistörajat MML2021

Salajärven ja Ruuhijärven vedenpinnan nostohanke



Kastuessaan vaurioituva rakenne

Juokseva numero

581

N2000

- Alle 87.00
- 87.00 - 87.06
- 87.06 - 87.21
- Yli 87.21

Ympäristötekniikan insinööritoimisto Jami Aho 31.10.2021

Pohjakartta-aineisto ja kiinteistörajat MML2021